



**VOER
OOK
CAMPAGNE**



**WIJ ONDERHOUDEN
VAN NEDERLAND**



#WIJONDERHOUDENVAN

**WIJ ONDERHOUDEN
VAN NEDERLAND**



ONDERHOUD
NL

KENNISKRING

**JACHSLOT
MOOKERHEIDE**

**RESTAURATIE
SCHILDERS**

**DONDERDAG
29 FEBRUARI**

Welkom

OnderhoudNL Restauratieschilders
Jachtslot Mookerheide



Donderdag 29 februari 2024

Ferdinand Wieman



Programma



12.00 uur	Ontvangst met lunchbuffet bij Jachtslot Mookerheide
13.00 uur	Welkom & updates OnderhoudNL Restauratieschilders <i>Door: Ferdinand Wieman, OnderhoudNL</i>
13.15 uur	Adviseren over instandhoudingsfinanciering inclusief subsidies <i>Door: Arno Schut, Rijksdienst voor Cultureel Erfgoed (RCE)</i>
14.00 uur	Historie & Opdrachtgeverschap Jachtslot Mookerheide <i>Door: Wineke Allersma, Natuurmonumenten</i>
14.30 uur	Pauze
15.00 uur	Hoofdaannemer Jachtslot Mookerheide <i>Door: Joost van Haren, Bouwbedrijf Van Dinther</i>
15.30 uur	Schilderwerk Jachtslot Mookerheide <i>Door: Rob Bremer & Ronnie van Weelden, De Jongh Waardenburg</i>
15.55 uur	Afsluiting
16.00 uur	Rondleiding Jachtslot Mookerheide
17.00 uur	Netwerkborrel
18.00 uur	Einde Kenniskring

Mijn naam is:

29 responses



Mijn organisatiename is:

29 responses



Mijn organisatie is:

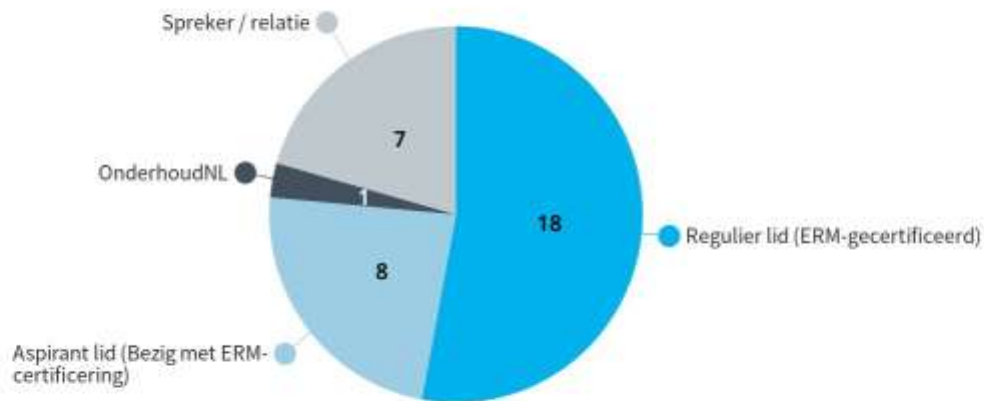

Updates OnderhoudNL Restauratieschilders



Donderdag 29 februari 2024

Ferdinand Wieman



Evaluatie Beleidsplan 2020-2023



- Evaluatie Beleidsplan 2020-2023
 1. Ontwikkeling leden > groeiend & focus op kwaliteit i.p.v. kwantiteit → V
 2. Zichtbaarheid verhogen > Ambachtenplein, artikelen & advertentie → V
 3. Ketensamenwerking > stimuleren ERM bijeenkomsten in de regio → V
 4. Klimaat- en energietransitie > leden informeren over ontwikkelingen → V
 5. Promoten ERM bij diverse doelgroepen → V
 6. Lobby activiteiten via o.a. GA-Platform Restauratie → V
 7. Opleidingen stimuleren > NCE & Vakscholen → V
 8. ERM Certificeringswerkboek > (her)certificeren o.b.v. nieuwe richtlijnen → V
 9. Kenniskringen organiseren → V

Mijn huidige ledentevredenheid in een rapportcijfer:



Mijn ledentevredenheid is in de afgelopen 3 jaar:

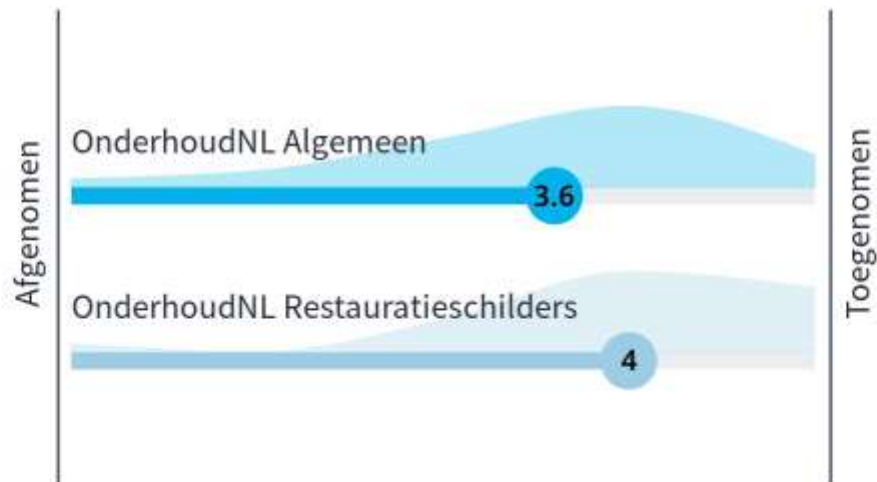

Beleidsplan 2024



Beleidsplan 2024 is een 'beleidsarm tussenjaar' in aanloop naar Beleidsplan 2025-2027.

1. Ontwikkeling leden > groeiend & focus op kwaliteit i.p.v. kwantiteit
2. Zichtbaarheid verhogen > Ambachtenplein, artikelen & advertentie
3. Ketensamenwerking > stimuleren ERM bijeenkomsten in de regio
4. Klimaat- en energietransitie > leden informeren over ontwikkelingen
5. Promoten ERM bij diverse doelgroepen
6. Lobby activiteiten via o.a. GA-Platform Restauratie
7. Opleidingen stimuleren > NCE & Vakscholen
8. Kenniskringen organiseren

1. Ontwikkeling leden

- Huidige status:
 - 27 'gewone' leden (ERM-gecertificeerd)
 - Sinds vorige kenniskring 3 nieuwe:
 - Snijder
 - Sommer
 - Te Mebel
 - 14 'aspirant' leden (max. 1 jaar), waarvan 1 vandaag de audit heeft
- Diverse bedrijven interesse en bezig met ons certificeringswerkboek

KWALITEIT GAAT BOVEN KWANTITEIT

2. Zichtbaarheid



- Kennissessies op Vakbeurs MONUMENT
- Wij onderhouden van (Monumenten)
- Up-to-date landkaart > Erfgoed Magazine
- Artikelen in interne & externe mediakanalen

2.1 Vakbeurs MONUMENT 2024



Woensdag 15 mei 2024 → 5 OnderhoudNL Kennissessies, onder andere:

- Belang van kwalitatief Schilderwerk
- NDO Houtrot
- URL4015 Vlakglas in monumenten



2.2 Wij onderhouden van Monumenten

CAMPAGNEBOODSCHAP
MET HET ONDERHOUD AAN ONS MOOIE LAND
ZORG JIJ ERVOOR DAT HET LANGER MEE GAAT.

DAAROM ZORGEN WE GOED VOOR JE.



#WIJONDERHOUDENVAN



WIJ ONDERHOUDEN
VAN NEDERLAND



**'ZORGEN VOOR WAT AL
HONDERDEN JAREN OUD IS'**

WIJONDERHOUDENVAN.NL/CARIEN



#WIJONDERHOUDENVAN

**WIJ ONDERHOUDEN
VAN NEDERLAND**



#WIJONDERHOUDENVAN

WIJ ONDERHOUDEN
VAN NEDERLAND

Wij gaan meedoen met de campagne #WijOnderhoudenVanMonumenten

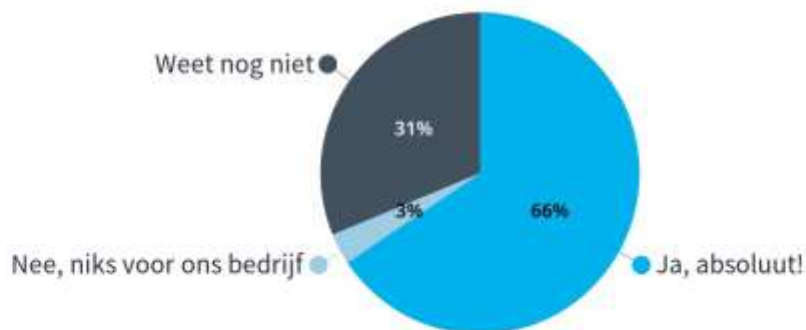

Vraag jouw eigen materiaal aan!

Vraag jouw gepersonaliseerde social media bericht aan voor [#wijonderhoudenvanmonumenten](#).

Kies je formaat, stijl en upload je mooiste foto van een monument

<https://www.onderhoudnl.nl/wijonderhoudenvan/monumenten/aanvraag>

OPEN MONUMENTENDAG
ZATERDAG 14 & ZONDAG 15 SEPTEMBER 2024



2.3 Restauratieschilders Landkaart



- Zichtbaar op sectorpagina
- 6 x per jaar in Erfgoed Magazine

Op zoek naar een kwalitatieve restauratieschilder?

Wil u zeker zijn dat uw monument erbij en kwalitatief gechilderd wordt gereserveerd wordt volgens de geldende kwaliteitsrichtlijnen en door vakkundige professionals? Neem dan contact op met een ERM-gerecertificeerd restauratieschildersbedrijf.

27 ERM-gerecertificeerde restauratieschildersbedrijven zijn:

1 Advancing Schilders advancing.nl	8 Rood Oudehout roodoudehout.nl	15 Schilders van Restoratiewerken Leo Schooten leoschooten.nl	22 Stalling Schilderswerken stalling.nl
2 Beers schildersbeers.nl	9 Kuis & Reinders schildersreinders.nl	16 Schilders en Afweringsoverlief Franck afweringsoverlief.nl	23 Suijden suijden.nl
3 Cielis Schilderswerken want de schilderij op de schilderscielis.nl	10 Landmark Levensveld Schilders & Interieur en Wastgoedonderhoud landmark.nl	17 Schildersbedrijf De Jongh dejonghschildersbedrijf.nl	24 Somers Schilderswerken somersschilderswerken.nl
4 De Restaar de-restaar.nl	11 Landmark Binnenveld Schilders en Afwerkingsoverlief landmark.nl	18 Schildersbedrijf F. van Trosel van-trosel.nl	25 Verbeets verbeets.nl
5 Dircks Wastgoedonderhoud dirckswastgoed.nl	12 Malling Meesterschilders mallingmeesterschilders.nl	19 Schildersbedrijf Conventus conventus.nl	26 Wolters Stalpaert Ouderhoud stalpaert.nl
6 D. de Wulp Schilders en Restauratiebedrijf dwulp.nl	13 Oostveen Meesterschilders oostveenschilders.nl	20 Schildersbedrijf De Morsche de-morsche.nl	
7 Fergat Restauratie en Renovatie fergat.nl	14 PMAO Schilders pmao.nl	21 Schildersbedrijf Noor noor.nl	

Mee weten over Ouderhoud, Restauratieschilders en/of ERM?
Wijk op Ouderhoud.nl of info@ouderhoud.nl

2.4 Artikelen



- **OnderhoudNL Website**
 - onderhoudnl.nl/nieuws/nov-2023/snijder-bv-uit-urk-is-het-25ste-erm-gecertificeerde-bedrijf-in-nederland
 - onderhoudnl.nl/nieuws/dec-2023/restauratieschilderwerk-grote-winnaar-bij-nationale-schildersvakprijs-2023
- **OnderhoudNL Magazine**
 - onlinetouch.nl/onderhoudnl/onderhoudnl-magazine-04-2023?html=true#/18/
- **SchildersVakkrant** *(en binnenkort volgen er nog 2 in de drieluik)*
 - <https://www.schildersvak.nl/artikelen/erm-certificering-niet-verplicht-wel-gewenst/>
- **ErfgoedMagazine** *(volgt in eerstvolgende editie met podium voor winnende Restauratieschildersbedrijven De Jongh Waardenburg & Wolters)*

3. Ketensamenwerking stimuleren



GA Platform Restauratie

- Deelname aan GA Platform Restauratie met 9 andere branchegroepen

Stichting ERM

- Regiobijeenkomst Zeeland
- Aanjagen regiobijeenkomsten in andere regio's bij Stichting ERM

7. Opleidingen stimuleren

Samenwerking NCE, inclusief Klankbordgroep

Promotie opleiding

Meer info & interesse doorgeven:

<https://www.erfgoedopleidingen.nl/nce-opleidingen/erfgoed-schilderen>

Video NCE Erfgoed schilderen:

<https://youtu.be/liar7AnC2E>



8. Kenniskringen organiseren

- 2022: Kenniskring MONUMENT, Paleis Het Loo, Escher in het Paleis
- 2023: Kennissessies MONUMENT, Rijksmuseum, Domtoren & Ruby Rose
- 2024: Jachtslot Mookerheide & Kasteel Nyenrode (ovb 12 juni)
- 2025: Kasteel Huis Bergh (ovb)
- Bekijk alles op >>> onderhoudnl.nl/restauratieschilders-events



Adviseren over instandhoudingsfinanciering inclusief subsidies

Arno Schut
Rijksdienst voor Cultureel Erfgoed (RCE)



Donderdag 29 februari 2024





Rijksdienst voor het Cultureel Erfgoed
*Ministerie van Onderwijs, Cultuur en
Wetenschap*

Presentatie OnderhoudNL

Rijksdienst voor het Cultureel Erfgoed
Arno Schut

29-02-2024



Even voorstellen:

Arno Schut

Adviseur bouwkunde Limburg

Subsidies/ begeleiding restauraties/ wabo adviezen

a.schut@cultureelerfgoed.nl





Wat doet de RCE

De Rijksdienst voor het Cultureel Erfgoed (RCE) voert beleid uit, geeft advies en ontwikkelt kennis.

Vier domeinen:

- Archeologie
- Collecties en musea
- Landschap
- Monumenten





Structurele OCW-financiering Rijksmonumenten

 **Rijksdienst voor het Cultureel Erfgoed**
Ministerie van Onderwijs, Cultuur en Wetenschap

Subsidie:

- [Woonhuisregeling](#)
➢ € 50 miljoen per jaar

 **Rijksdienst voor het Cultureel Erfgoed**
Ministerie van Onderwijs, Cultuur en Wetenschap

Subsidie:

- [Sim](#)
➢ € 89 miljoen per jaar
- [Herbestemmingsregeling](#)
➢ € 3,5 miljoen per jaar

Restauratiefonds.

Laagrentende leningen:

- [Restauratiefonds-hypotheek](#)
➢ € 288 miljoen revolverend
- [Duurzame Monumentenlening](#)
➢ € 30 miljoen revolverend

(> schuif eind 2023)

Restauratiefonds.

Laagrentende leningen:

- [Restauratiefondsplus-hypotheek](#)
➢ € 174 miljoen revolverend
- [Duurzame Monumentenplus-lening](#)
➢ € 48 miljoen revolverend

Restauratiefonds.

Aanvullende leningen:

- [Achterborggarantieregeling](#)
➢ € 380 miljoen revolverend

Restauratiefonds.

Laagrentende leningen:

- [Monumentenfonds Antillen](#)
➢ € 13,4 miljoen revolverend

 **Interprovinciaal Fonds voor en door provincies**

Subsidie via provinciefonds:

- [Restauratieregelingen provincies](#)
➢ € 20 miljoen per jaar
- [Monumenten Groningen](#)
➢ € 1 miljoen per jaar

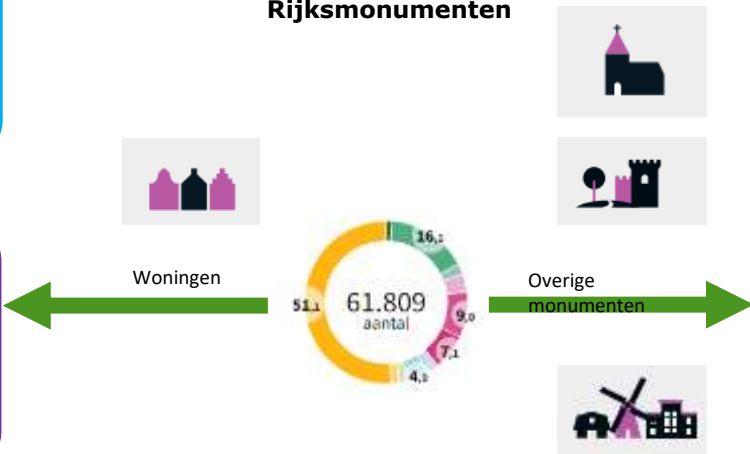



Incidentele OCW-financiering Rijksmonumenten



Woningen



Overige
monumenten



Rijksdienst voor het Cultureel Erfgoed
Ministerie van Cultuur, Erfgoed en Monumenten

Subsidie:

- [Iconenregeling](#)
> € 35 miljoen voor 10 jaar



Subsidie:

- [Molenfonds](#)
> € 2,5 miljoen eenmalig



Subsidie:

- [Boerderijenfonds](#)
> € 2 miljoen eenmalig



Subsidie via provinciefonds:

- [Monumenten Groningen](#)
> € 2,5 miljoen per jaar t/m 2025



Sim-subsidie

Voor eigenaren van niet-woonhuizen

Uitzonderingen:

- Professionele organisaties voor Monumentenbehoud
- Gemeenten
- Waterschappen
- Provincies
- Woonhuizen met een museumfunctie
- Herbestemde kerken tot woonhuis
- kerkelijke dienstwoningen in kerkelijk gebruik





Sim-subsidie

- Indienen vooraf
- Periode van zes jaar
- Op basis van maximale herbouwwaarde
- Beoordeling op grond van de Leidraad Subsidiabele Kosten
- Indieningsvereisten:
 - Polis Herbouwwaarde;
 - Actueel inspectierapport
 - Foto's;
 - Werkomschrijving;
 - (eventuele) offertes;
 - Analyse/ onderzoek;
 - Standaard begrotingsmodel RCE.

Onderzoek verduurzaming

LET OP: Onderhoudsregeling!



werkzaamheden moeten gericht zijn op maximaal behoud van monumentale waarden





Leidraad subsidiabele kosten

Subsidieregeling
instandhouding monumenten
[Regeling vervalt per 01-01-2027]
Geraadpleegd op: 28-02-2024
Geldend van 29-08-2020 t/m 16-07-2021

Alles openklappen

Alles dichtklappen

Inhoudsopgave

- Hoofdstuk 1
Bepalingen algemene artikelen 1-10
- Hoofdstuk 2 **Subsidieverzekking voor onderhoud**
(Artikelen 2-29)
- Hoofdstuk 3 **Aanwijzing van professionele organisaties**
(Artikelen 30-40)
- Hoofdstuk 4 **Sorteringen**
(Artikelen 41-44)
- Bijlage als bedoeld in artikel 4 van de Subsidieregeling instandhouding monumenten

- * een curatieve behandeling tegen houtaanfaster als insecten, schimmels en zwammen, mits deze aantoonbaar actief zijn en de behandeling wordt uitgevoerd door een ter zake deskundige,

- * een bescherming tegen vocht/water door middel van vochtwerende, dampremmende lagen, mits bouwfysisch noodzakelijk.

Niet subsidiabel zijn de kosten van:

- een preventieve behandeling tegen houtaanfaster.

46 SCHILDERWERK

46.00 ALGEMEEN

Subsidiabel zijn de kosten van:

- * schilderwerk buiten,

- * schilderwerk binnen voor zover het de binnenzijde van kozijnen, ramen en deuren in de buitengevel betreft,

- * de instandhouding van bijzonder schilderwerk binnen en/of geschilderde decoraties (zoals muur-, wand-, plafond- en vloerschilderingen).

Niet subsidiabel zijn de kosten van:

- het periodiek wassen/reinigen van schilderwerk.

47 BINNENRICHTING

47.00 ALGEMEEN

Subsidiabel zijn de kosten van:

- * de instandhouding van interieurs en interieurcomponenten voor zover die hecht met het gebouw verbonden zijn zoals bedsteden, kroonluchters, haarden, bakovens, kasten, keukens, ovens, schuifdeuren, schuiframen en trichtroosters.



Meerjarenbegroting

BESLUITGEVENS				KCE-schoolrekeningsoverzicht gebouwen 2014-2022												KCE-ontwikkelingsactiviteiten budget			
Afschrijvingsinventaris	2014-2016	2014-2016	2014-2016	2014-2016	2014-2016	2014-2016	2014-2016	2014-2016	2014-2016	2014-2016	2014-2016	2014-2016	2014-2016	2014-2016	2014-2016	2014-2016	2014-2016	2014-2016	
Wettelijke voorschriften	2014-2016	2014-2016	2014-2016	2014-2016	2014-2016	2014-2016	2014-2016	2014-2016	2014-2016	2014-2016	2014-2016	2014-2016	2014-2016	2014-2016	2014-2016	2014-2016	2014-2016	2014-2016	
Planologische voorschriften	2014-2016	2014-2016	2014-2016	2014-2016	2014-2016	2014-2016	2014-2016	2014-2016	2014-2016	2014-2016	2014-2016	2014-2016	2014-2016	2014-2016	2014-2016	2014-2016	2014-2016	2014-2016	
Proceduur en planning	2014-2016	2014-2016	2014-2016	2014-2016	2014-2016	2014-2016	2014-2016	2014-2016	2014-2016	2014-2016	2014-2016	2014-2016	2014-2016	2014-2016	2014-2016	2014-2016	2014-2016	2014-2016	
EIGEN GOEDEREN	Aankast	Van bestaand	Aankast in 2014	Aankast in 2015	Material	Wettelijk inkast	Overeenstemming	Overeenstemming totaal	Saldo 2014	Totaal	Jaar op werkdagen (incl. Budgetverwijzingen)						TOTAAL	Specificatie aanpak van de reeds bestaande gebouwen met opbouw van 2014 weggevoerd in de kolom 2014 (in 2014)	
											2014	2015	2016	2017	2018	2019	2020		
88.000.000	2.000.000	100.000	0,00	0,00	0,00	10.000,00	10.000,00	10.000,00	0,00	10.000,00	0,00	10.000,00	0,00	0,00	0,00	0,00	0,00	0,00	10.000,00
88.000.000	2.000.000	100.000	0,00	0,00	0,00	10.000,00	10.000,00	10.000,00	0,00	10.000,00	0,00	10.000,00	0,00	0,00	0,00	0,00	0,00	0,00	10.000,00
88.000.000	2.000.000	100.000	0,00	0,00	0,00	10.000,00	10.000,00	10.000,00	0,00	10.000,00	0,00	10.000,00	0,00	0,00	0,00	0,00	0,00	0,00	10.000,00
88.000.000	2.000.000	100.000	0,00	0,00	0,00	10.000,00	10.000,00	10.000,00	0,00	10.000,00	0,00	10.000,00	0,00	0,00	0,00	0,00	0,00	0,00	10.000,00
88.000.000	2.000.000	100.000	0,00	0,00	0,00	10.000,00	10.000,00	10.000,00	0,00	10.000,00	0,00	10.000,00	0,00	0,00	0,00	0,00	0,00	0,00	10.000,00
88.000.000	2.000.000	100.000	0,00	0,00	0,00	10.000,00	10.000,00	10.000,00	0,00	10.000,00	0,00	10.000,00	0,00	0,00	0,00	0,00	0,00	0,00	10.000,00
88.000.000	2.000.000	100.000	0,00	0,00	0,00	10.000,00	10.000,00	10.000,00	0,00	10.000,00	0,00	10.000,00	0,00	0,00	0,00	0,00	0,00	0,00	10.000,00
88.000.000	2.000.000	100.000	0,00	0,00	0,00	10.000,00	10.000,00	10.000,00	0,00	10.000,00	0,00	10.000,00	0,00	0,00	0,00	0,00	0,00	0,00	10.000,00
88.000.000	2.000.000	100.000	0,00	0,00	0,00	10.000,00	10.000,00	10.000,00	0,00	10.000,00	0,00	10.000,00	0,00	0,00	0,00	0,00	0,00	0,00	10.000,00



Sim-beoordeling:

- Indienen februari en maart;
- Beoordeling inhoudelijk RCE;
- Beschikking eind augustus;
- Start werkzaamheden in het opvolgende jaar;
- Monitoring;
- Eindverantwoording



Woonhuisregeling

Voor eigenaren van een rijksmonument met een woonfunctie

- Particuliere eigenaren (natuurlijk persoon)
- Particuliere eigenaren binnen een VvE;
- Aandeelhouders van een landgoed (Natuurschoonwet BV of NV)





Wanneer heeft een rijksmonument een woonfunctie?

Resultaat
Borghplein 5 Finthoven

Parcel

ID: 0272100150116511
Bouwjaar: 1908
Status: Best in gebruik

Verhijfsobject

ID: 0272100150116511
Gebruiksdoel: woonfunctie
Oppervlakte: 164 m2
Status: Verhijfsobject in gebruik

Huisaansluiting

ID: 0272100150116511
Postcode: 3014BA
Huisnummer: 3
Huislot: 1
Huisnummer (oer):
Status: Aansluiting uitgegeven

het gaat om de huidige functie in de BAG

gebruiksdoel: woonfunctie



Rijksmonument met woonfunctie





Rijksmonument met woonfunctie





Woonhuisregeling

- Indiening jaarlijks, achteraf;
- indienen (gespecificeerde) facturen en vanaf 70.000 een inspectierapport
- Beoordeling op grond van de Leidraad Subsidiabele Kosten
- Restauratie én onderhoud
- geen verduurzamingsmaatregelen





Hoe controleert de RCE?

- volledigheid: is de aanvraag compleet?
- subsidiabele kosten: zijn de opgevoerde werkzaamheden subsidiabel?
- bij twijfel wordt aanvullende informatie opgevraagd, bijv. facturen, foto's, offertes, betaalbewijzen
- locatiebezoeken (in overleg)



Hoeveel subsidie ontvangt u?

- het subsidiepercentage bedraagt maximaal 38%
- dit wordt naar beneden bijgesteld als er onvoldoende budget is om alle aanvragers 38% subsidie toe te kennen
- het plafond is dit jaar verhoogd naar 52,5 miljoen euro
- dit jaar mogelijk voor het eerst een (iets) lager percentage
- ook in 2025 verwachten wij een 'overvraag'



Adressen / links

- Infodesk RCE

infodesk@cultureelerfgoed.nl

033 421 74 56

- www.cultureelerfgoed.nl/onderwerpen/subsidie-instandhouding-rijksmonumenten
- www.cultureelerfgoed.nl/onderwerpen/subsidie-woonhuismonumenten



Meer informatie over verduurzaming

- subsidie RVO: www.rvo.nl/isde
- duurzame monumenten-lening: www.restauratiefonds.nl/particulier
- themapagina RCE: www.cultureelerfgoed.nl/onderwerpen/duurzaamheid
- www.cultureelerfgoed.nl/onderwerpen/duurzaamheid/handreiking-voor-eigenaren/ontzorgingsprogramma-voor-monumenteigenaren



Dank voor uw aandacht!



Historie & Opdrachtgeverschap Jachtslot Mookerheide

Wineke Allersma
Natuurmonumenten



Donderdag 29 februari 2024



Natuurmonumenten en Cultureel Erfgoed

Kenniskring Restauratieschilders bij Natuurmonumenten
Wineke Allersma, Adviseur Gebouwd Erfgoed
29 februari 2024



Natuurmonumenten

Cijfers



Natuurgebied 112,583 hectare



Natuurmonumenten



3100 gebouwen



100 cultuurlandschappen



Cijfers uit jaarverslag 2022

Ons cultureel erfgoed



265 boerderijen en woonhuizen

36 kastelen en landhuizen

21 molens

15 forten

>100 kleine bouwwerken

(monumentale bruggen, tuinbeelden, hekken en grenspalen)

500 bouwwerken beschermd als monument

550 km lijnvormige landschapselementen

(houtwallen, boswallen, dijken en knotbomen)

60 landgoederen en buitenplaatsen

400 archeologisch waardevolle locaties

25 eendenkooien

110 locaties beschermd als groen of archeologisch monument



Natuurmonumenten

Uniek erfgoed



Natuurmonumenten

... in rijke natuur



Natuurmonumenten

Hoe gaan we om met ons erfgoed

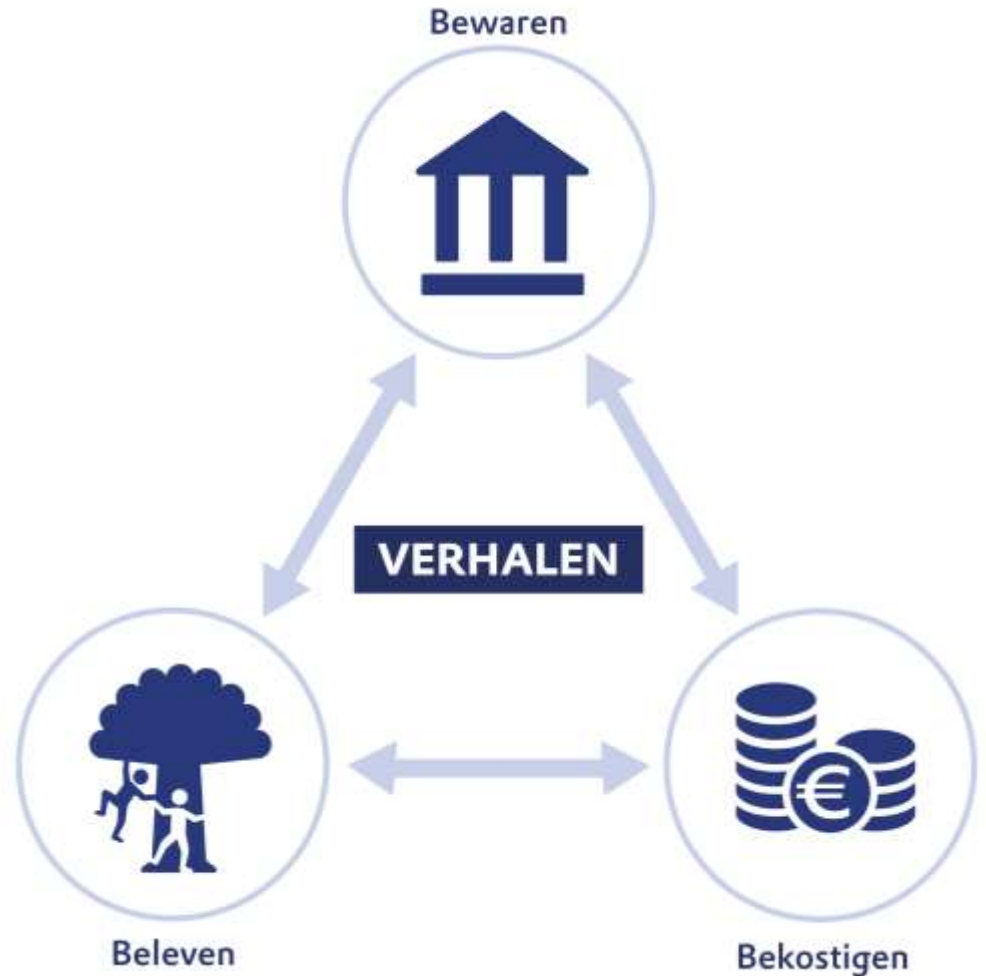

Natuurmonumenten

WELKOM OP

LANDGOED MOOKERHEIDE



Wineke Allersma
Adviseur gebouwd Erfgoed

Jachtslot De Mookerheide

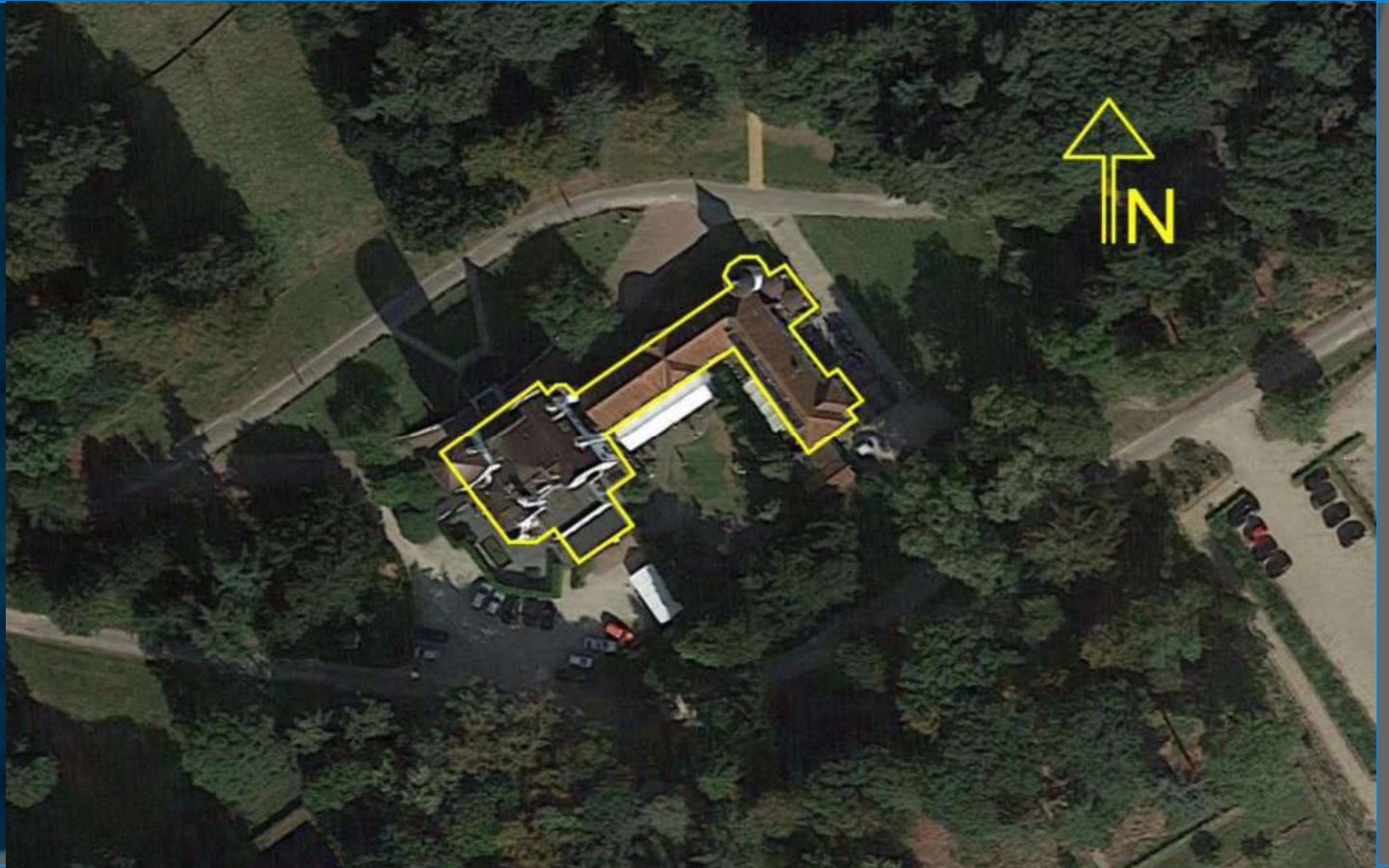





Architecten
Henri en Oscar Leeuw

Bouwkosten: f 300.000,-



Kasteel op de Mookerheide



Kasteel op de Mookerheide









Jachtkamer



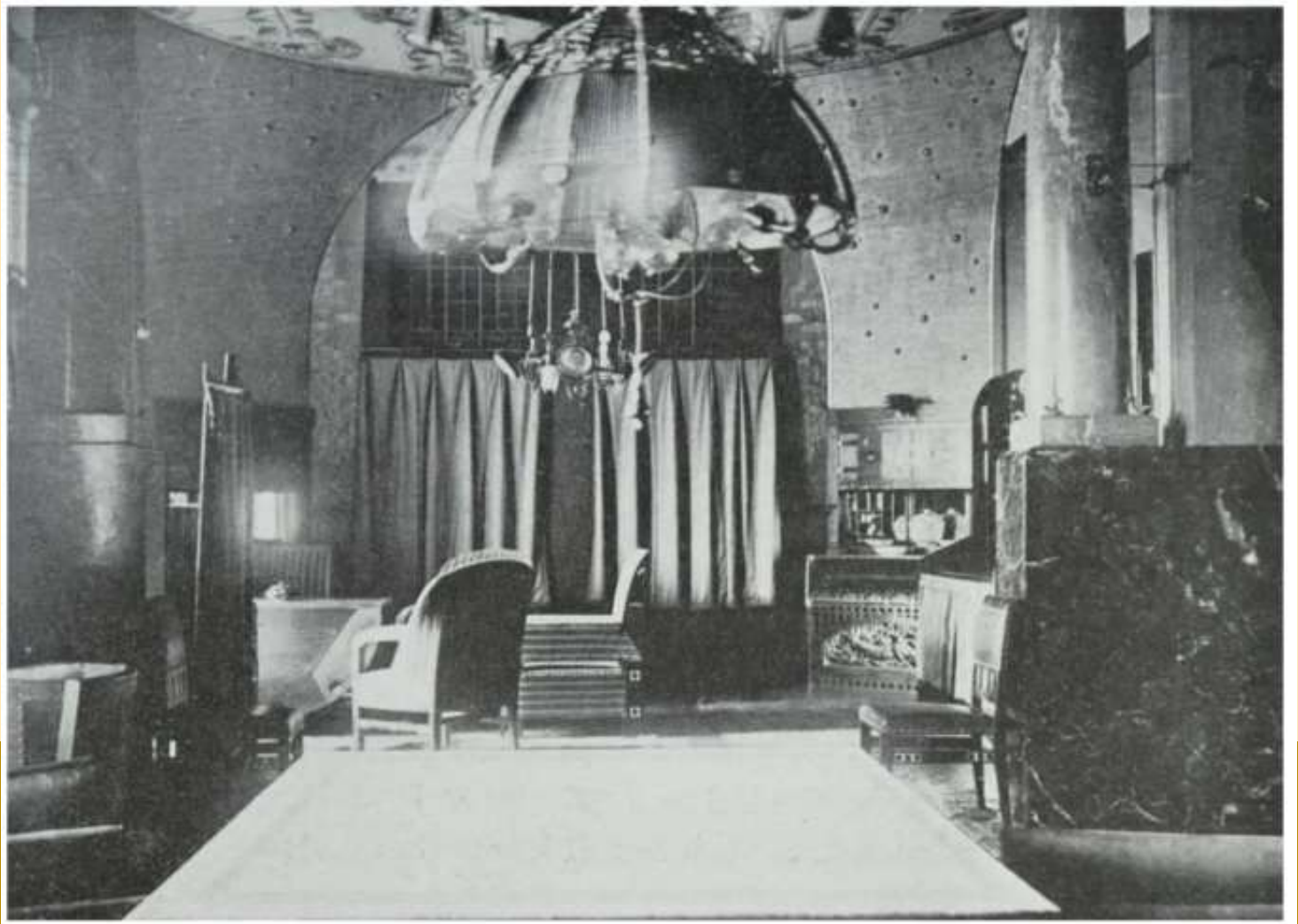

Muziekkamer

Trap in centrale hal



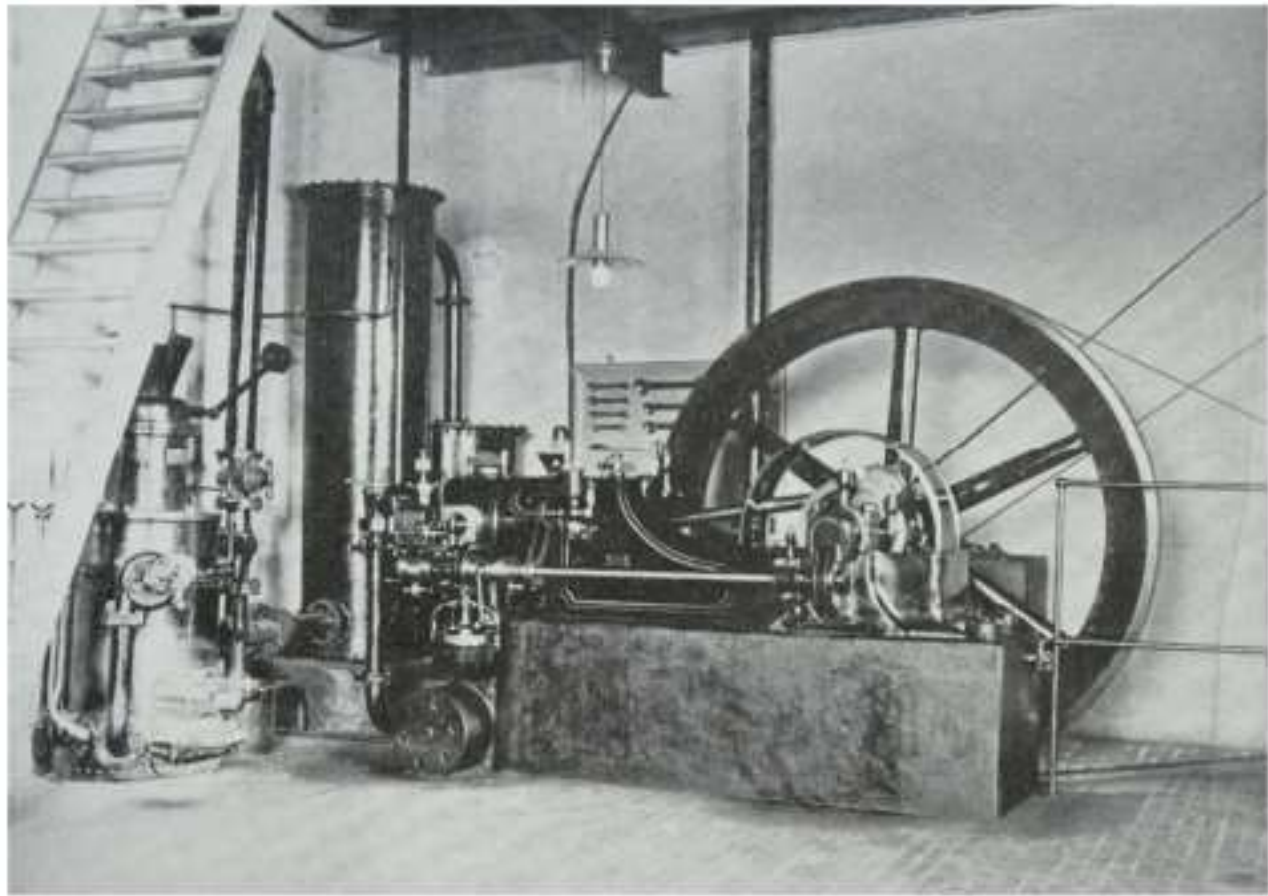
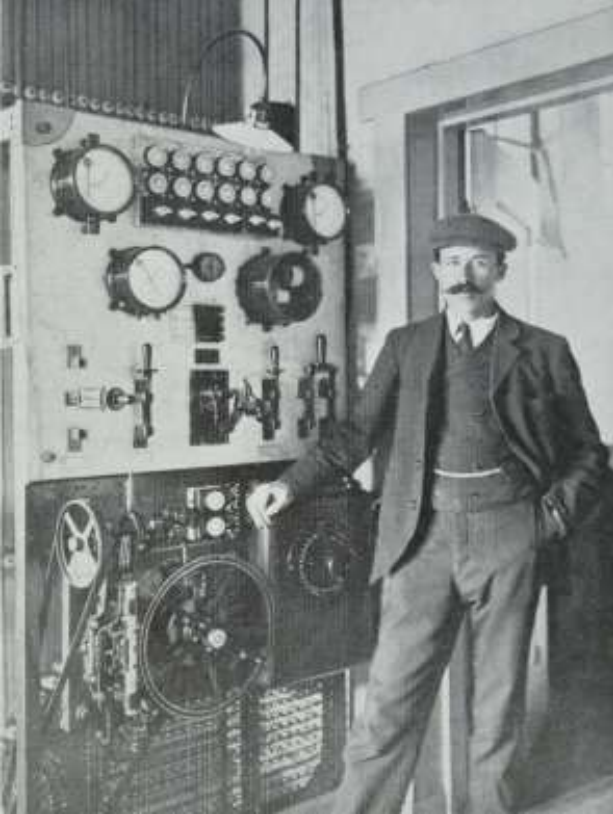

Machinekamer

Het Landgoed de Mookerheide

te Mook, waarvan de toeslag zal plaats hebben op **Zaterdag 18 September 1909** nam. 6 uur, in het Notarishuis te Utrecht,

is ingezet

het kasteel op **f 71.000** en het geheele landgoed op **f 92.200**.

Het kasteel is, tegen betaling van 50 cent per persoon aan den huisbewaarder-electricien, dagelijks te bezichtigen.

Nadere inlichtingen geven de Notarissen STOKVIS Heerenstraat 48 te Utrecht en VERLINDEN te Mill en de Heer D. G. MONTENBERG, administrateur te Groesbeek.

Vraagprijs: f 150.000,-

Publieke Verkoop Landgoed „De Mookerheide”,

MOOK bij Nijmegen.



Bij inzet op 11 Sept. 1909 en bij toeslag op 18 Sept. 1909, des avonds ten 6 ure, in het Notarishuis te Utrecht.
Inlichtingen geven Notaris W. STOKVIS te Utrecht, Heerenstr. 48, Telefoon 1894, en den Heer D. G. MONTENBERG, Administrateur (Bureau voor Tuin- Bosch- en Landbouw) te Groesbeek, Telefoon Nijmegen 328.

Te Koop aangeboden:

Het prachtig gelegen Landgoed „De Mookerheide”, nabij Nijmegen, groot 160 H.A., bestaande uit modern Heerenhuis, voorzien van Electr. Licht, Centrale Verwarming, Waterleiding, Stalling, Koetshuis, Machinegebouw, Park, Bosch, Manège en Schietbaan, in de onmiddellijke nabijheid van twee Spoorwegstations.

Tevens geschikt voor HÔtel Pansion of Sanatoria.

Nader te bevragen bij den Heer D. G. MONTENBERG, Spoorstraat 5, te Nijmegen, Techn. Bureau voor Bosch-, Tuin- en Landbouw. (1255)

verkoopprijs: f 65.000,-

Antonie Vroeg



Antonie
Marinus
Vroeg

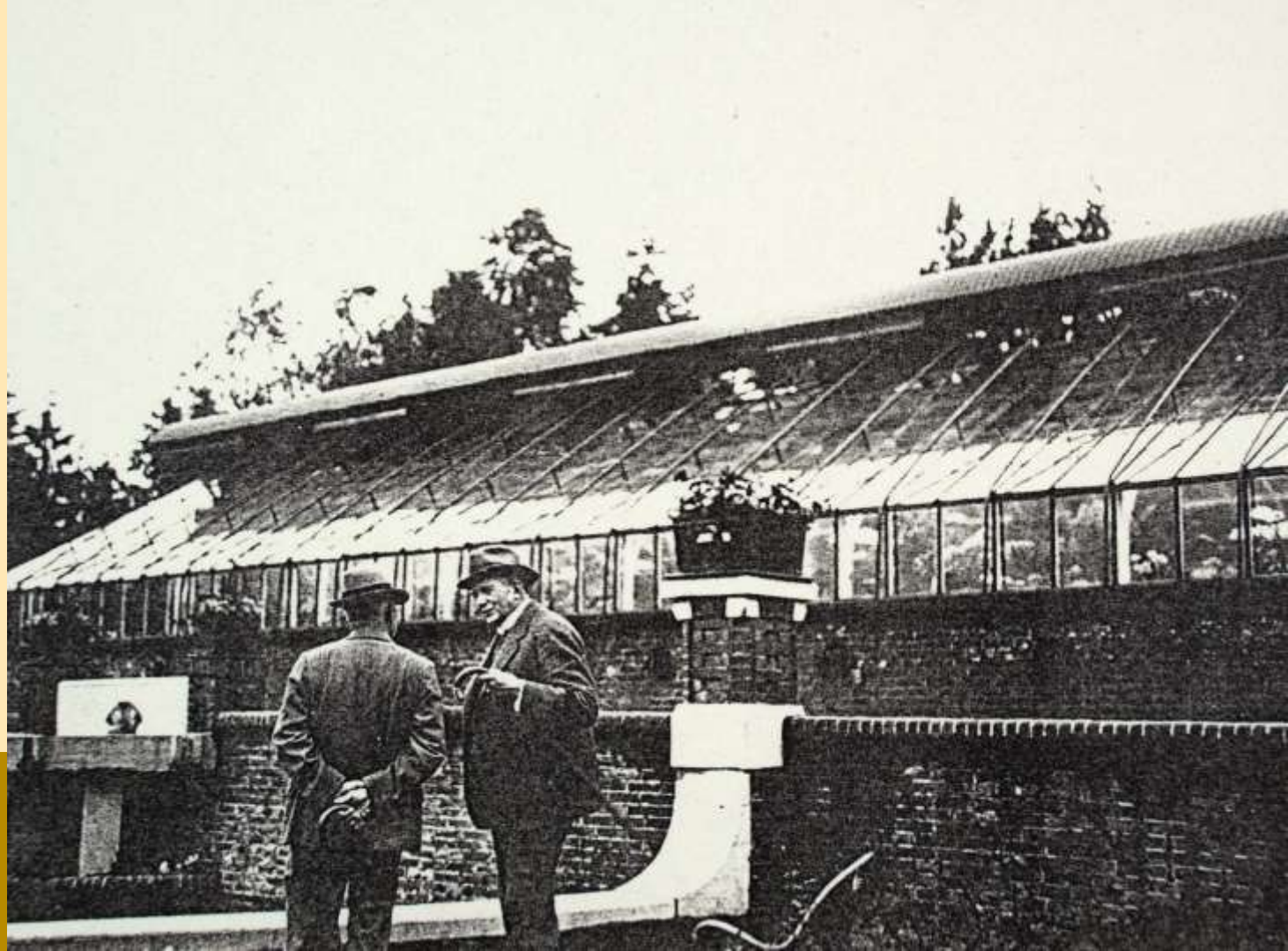



Natuurmonumenten

Zusters Dominicanessen van Bethanië

WED. J. H. VAN DER WERF
RECLASSEMENTEN EN VERBODEN
VAN DE BUREAU TE VENLO.

1880

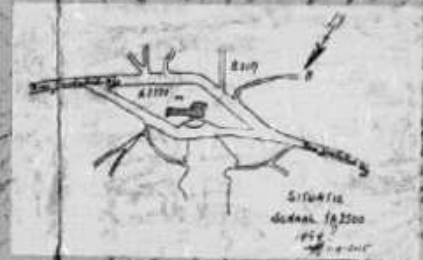
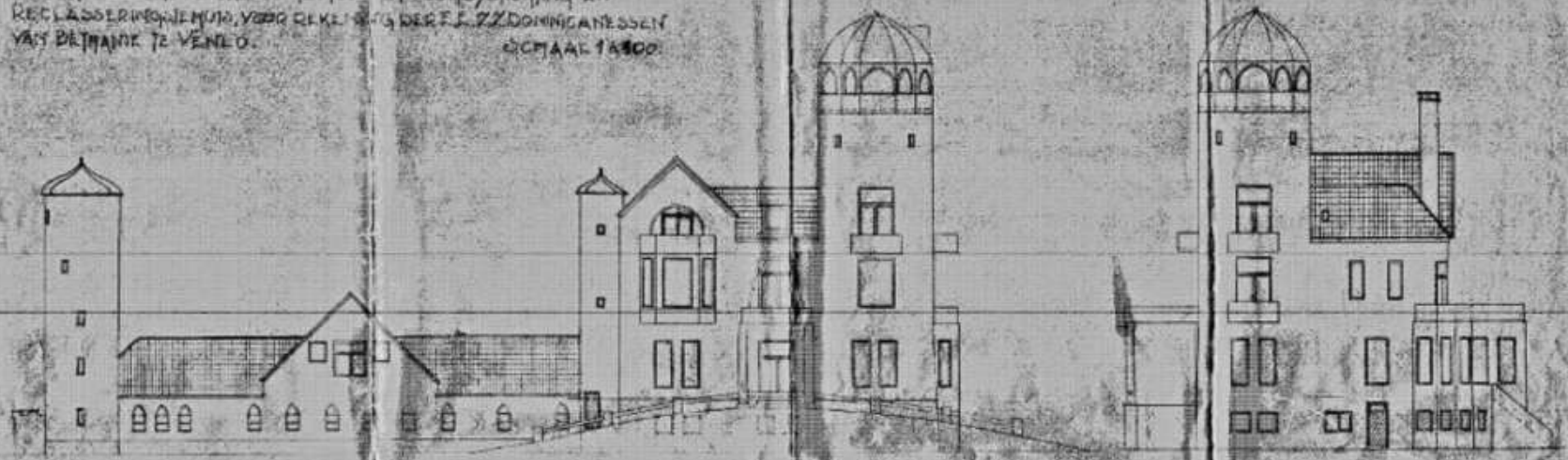

Situatie
donaal 1880
1880

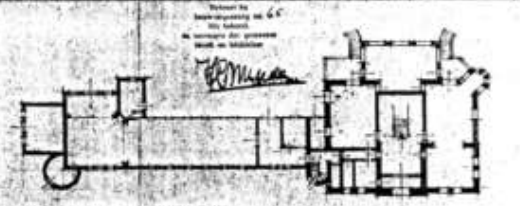
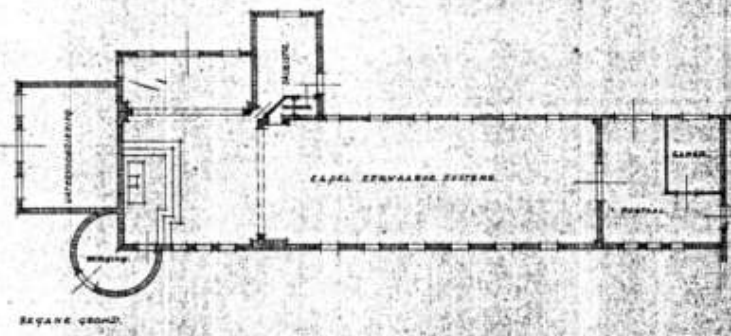
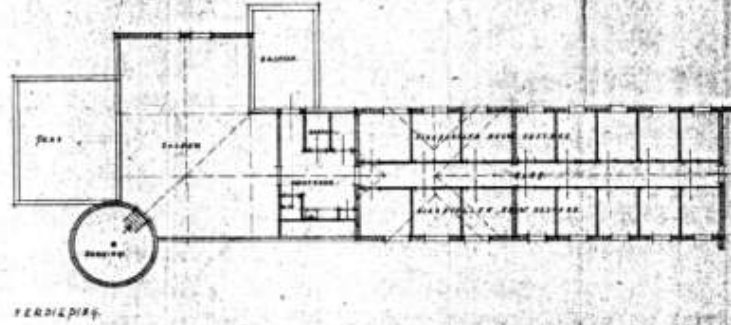
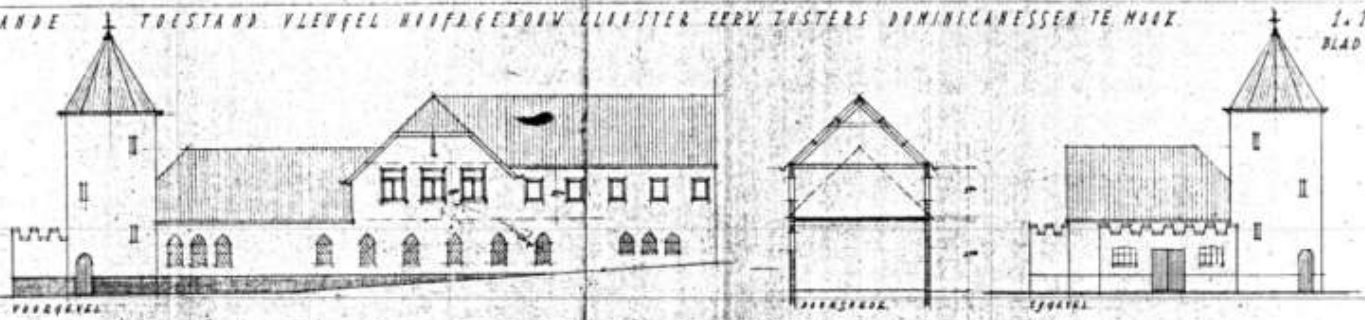

VERVOERD ARCHITECT BRED
 DEVEEKED
 G. C. W.
 D. Y. M.
 GEWUJZED
 SCHAAAL 1: 50
 BLAD.
 No. 110.



Klooster, St. Dominicus, Zusters van Barmherticheit, Mokerheide







Jachtkamer
in hotelperiode van Hout



amsterdam
09.09.2019

betreft
Restauratievisie

object

**Jachtslot
de Mookerheide**

Restauratievisie

opdrachtgever

Vereniging Natuurmonumenten

100 JAAR CULTUURERFDIENST VAN NEDERLANDSE OORLOGSMILITAIRES
JACHTSLOT MOOKERHEDDE
 Houtenrebouwwerk in Malsbroek
 DE LIA – Bouw- en Monumentenzorg voor de regio
 De LIA – Bouw- en Monumentenzorg voor de regio



VERBODEN TOEGANG BELEVENDE



Visie op gebouw

Het architecturaal ontwerp is gebaseerd op de bestaande situatie en de historische context van de locatie. Het ontwerp is gericht op het behouden van de historische waarde van het gebouw en het creëren van een nieuwe woonomgeving.

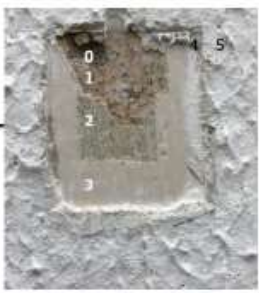
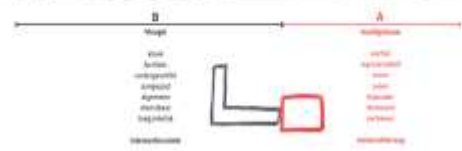

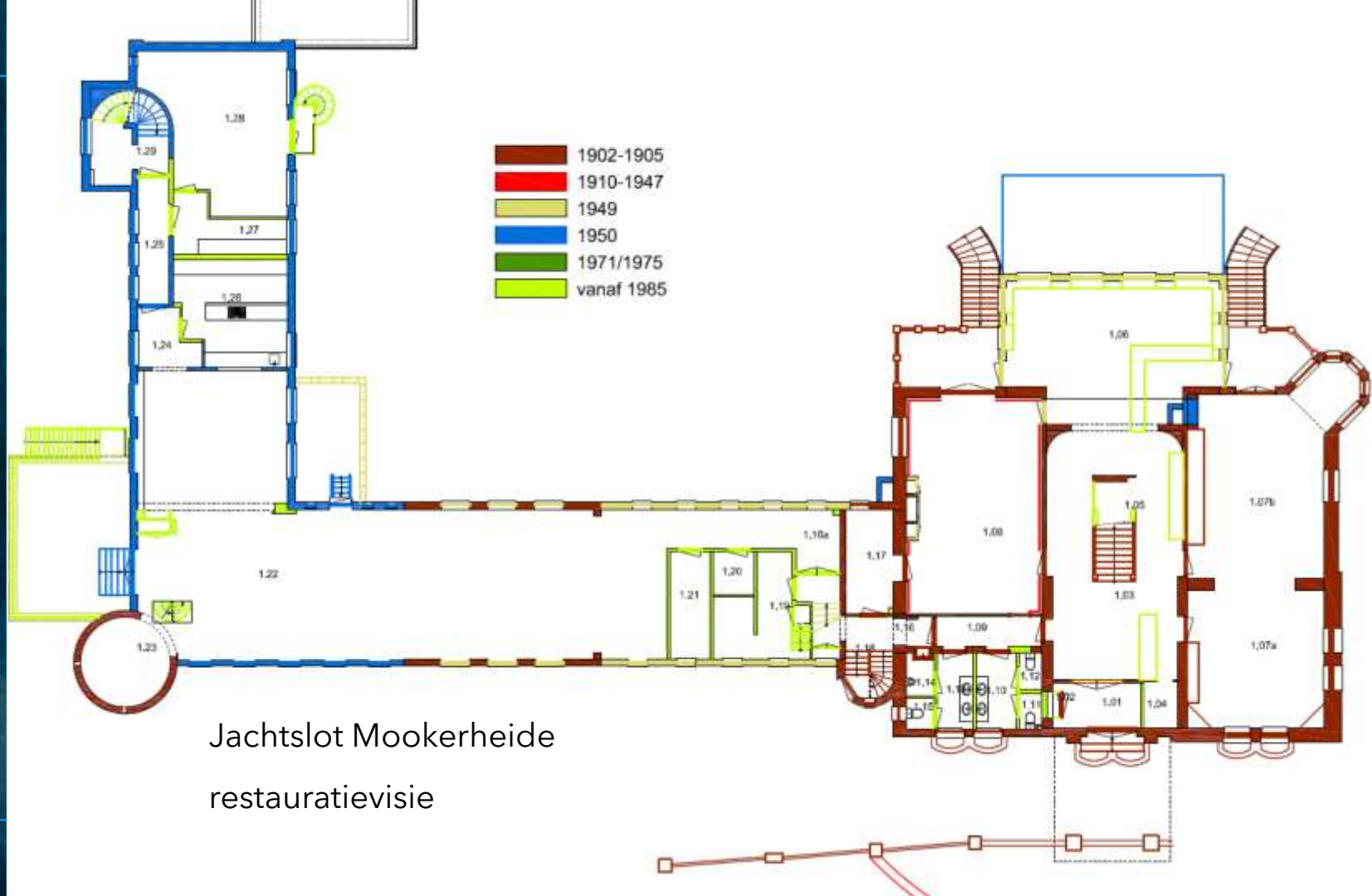

Jachtslot Mookerheide
 restauratievisie

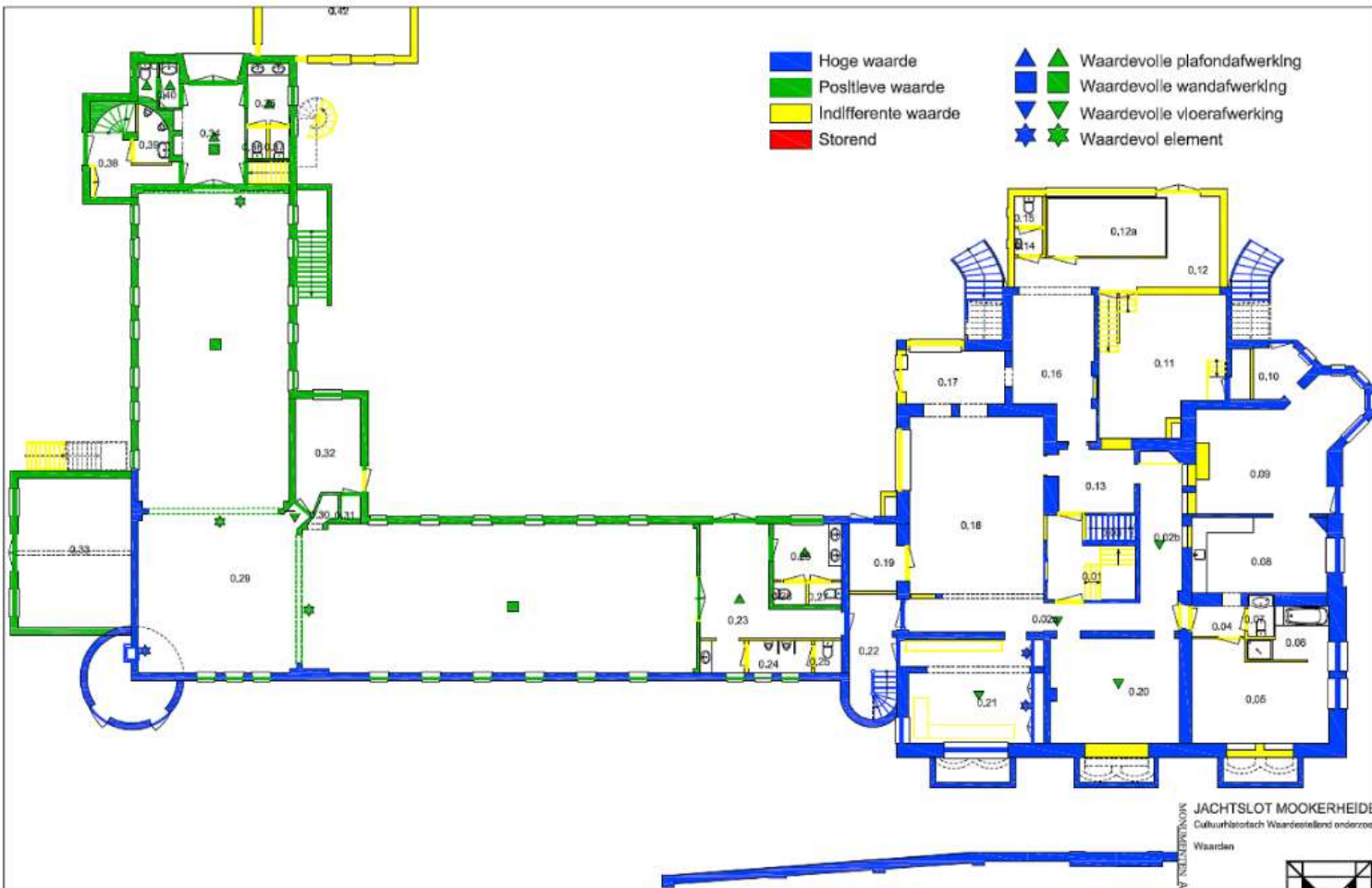

- Hoge waarde
- Positieve waarde
- Indifferente waarde
- Storend
- ▲ ▲ Waardevolle plafondafwerking
- ■ Waardevolle wandafwerking
- ▼ ▼ Waardevolle vloerafwerking
- ★ ★ Waardevol element

BEGANE GROND KLOOSTERVLEUGEL / SOUTERRAIN HOOFDGEBOUW

JACHTSLOT MOOKERHEIDE
 Cultuurhistorisch Waardestellend onderzoek
 Waarden

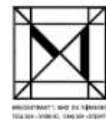



Schadebeeld

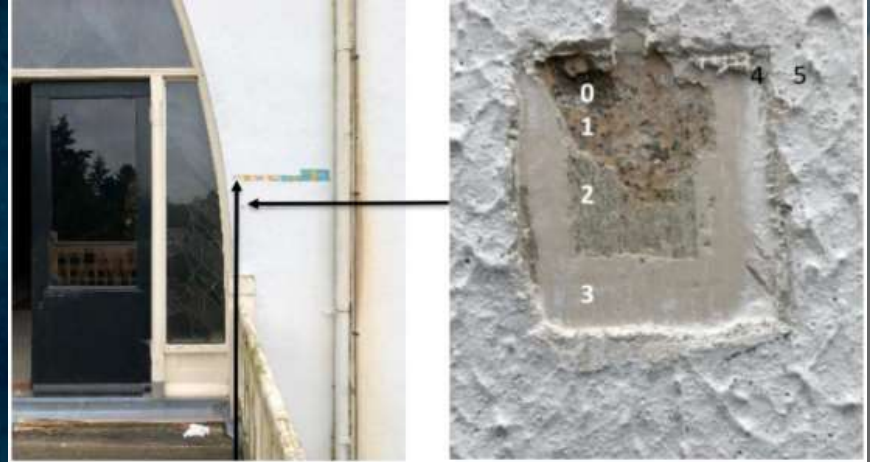

Schadebeeld tegelwerk

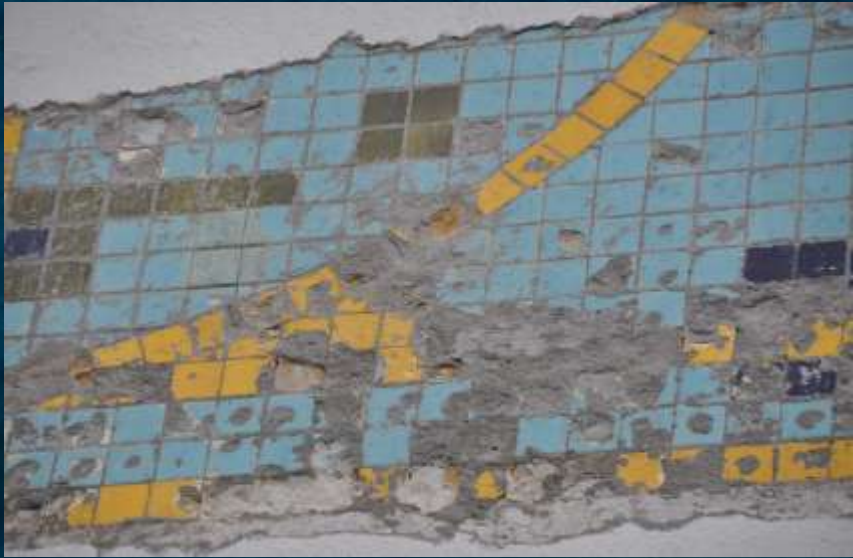



Onderzoek dakpannen







Onderzoek glas in lood

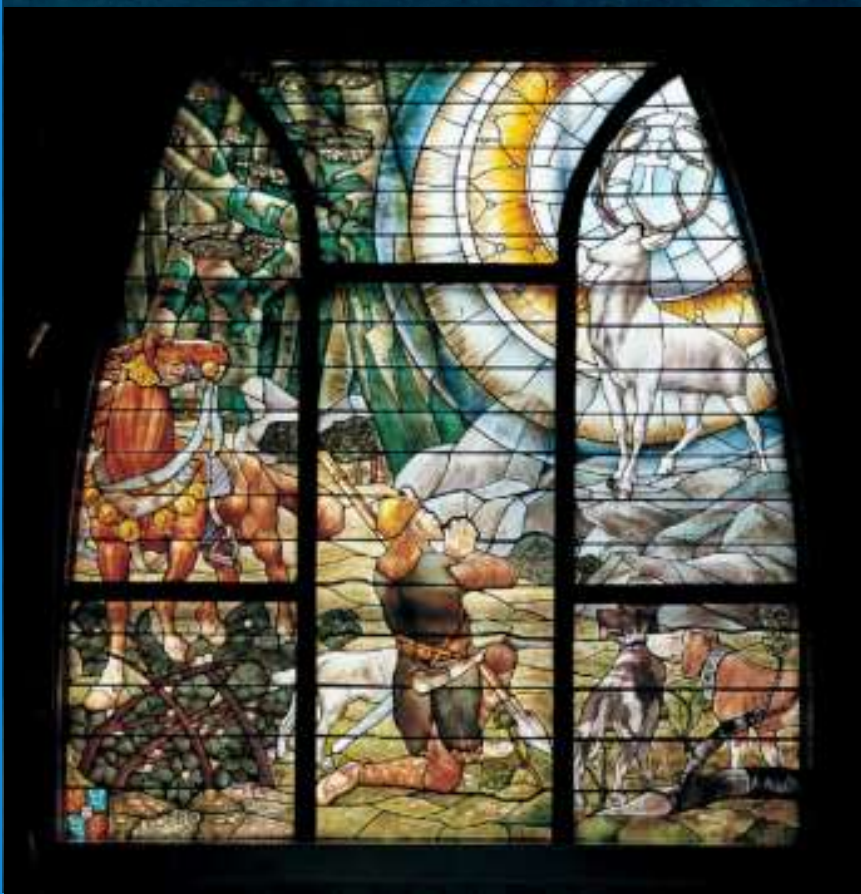



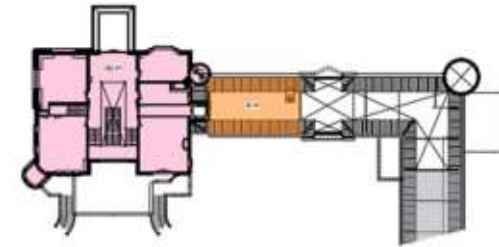
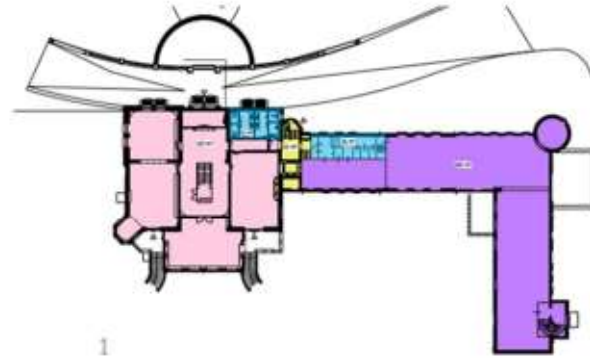
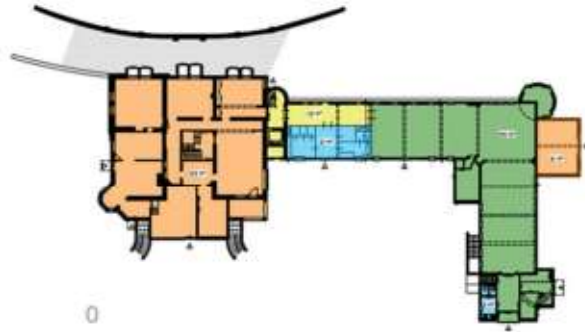

- verkeersruimte
trappen, lift
- logies
gastverblijfsruimte, suite, hotel
- toiletten
hotel, duplex, toilet, veld
- ondersteunend
schouw, techniek, beheerstruimte, kantoor, berging
- bijeenkomst
vergader, ontvang, hotel
- brasserie
dagbistro, bar, keuken, restaurant
- feestzaal
concertzaal, bijeenkomst, podium, bar
- onbepaalde ruimte
kelder, berging, magazijn, logies

A & B - kleurstelling exterieur

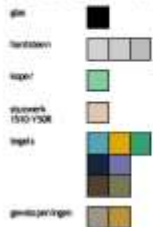

kleurstelling bij dichte deuren



westgevel in beoogde kleuren

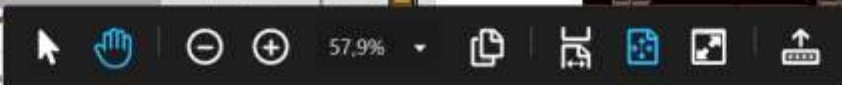

Plafond centrale hal,
Test reinigingsmethodiek en tijdens restauratie



Beschilderde doeken hal, tijdens en na restauratie





Dank voor uw aandacht



Programma



12.00 uur	Ontvangst met lunchbuffet bij Jachtslot Mookerheide
13.00 uur	Welkom & updates OnderhoudNL Restauratieschilders <i>Door: Ferdinand Wieman, OnderhoudNL</i>
13.15 uur	Adviseren over instandhoudingsfinanciering inclusief subsidies <i>Door: Arno Schut, Rijksdienst voor Cultureel Erfgoed (RCE)</i>
14.00 uur	Historie & Opdrachtgeverschap Jachtslot Mookerheide <i>Door: Wineke Allersma, Natuurmonumenten</i>
14.30 uur	Pauze
15.00 uur	Hoofdaannemer Jachtslot Mookerheide <i>Door: Joost van Haren, Bouwbedrijf Van Dinther</i>
15.30 uur	Schilderwerk Jachtslot Mookerheide <i>Door: Rob Bremer & Ronnie van Weelden, De Jongh Waardenburg</i>
15.55 uur	Afsluiting
16.00 uur	Rondleiding Jachtslot Mookerheide
17.00 uur	Netwerkborrel
18.00 uur	Einde Kenniskring

PAUZE

VERVOLG OM 15.00 uur



Donderdag 29 februari 2024



Hoofdaannemer Jachtslot Mookerheide

Joost van Haren
Bouwbedrijf Van Dinther



Donderdag 29 februari 2024



OnderhoudNL Restauratieschilders Kenniskring Jachtslot Mookerheide

Joost van Haren
Projectleider van Dintther bouwbedrijf Schaijk

- ❑ **Gevestigd in Schaijk**
- ❑ **Werkgebied is Oost Brabant, Den Bosch, Arnhem, Eindhoven**
- ❑ **Gestart in 1966**
- ❑ **Ca. 65 medewerkers**
- ❑ **50% villabouw en 50% restauratie, renovatie en onderhoud**
- ❑ **Veel eigen disciplines: machinale, timmerlieden, metselaars, steigerbouwers, voegers**
- ❑ **ERB certificaat al meer dan 20 jaar**

“ Ons bouwbedrijf heeft een brede vaste klantenkring, die bestaat uit (semi)overheidsinstellingen, het bedrijfsleven en het hogere segment van de particuliere opdrachtgevers. Om kwaliteit te kunnen blijven garanderen werken wij met eigen, goed opgeleide medewerkers die hun vak tot in de puntjes in de vingers hebben. ”



Kasteel Amerongen



**Kasteel
Steenenburg**



Villa VS



Villa Kerkebosch



April 2020 1^e contact gelegd tussen natuurmonumenten en Dré van Dintther

1^e schouw in juni, kenmerken:

- Casco- en interieur restauratie
- Alle disciplines aan bod
- Glas in lood
- Kozijnen
- Gevelstucwerk
- Gevel mozaïek
- Bijzondere dakpannen
- Schrijnwerk
- Restauratie schilderwerk
- Wandbespanning
- Terrazzo vloeren
- Smeedwerk beslag

Geachte heer Van Dintther,

Natuurmonumenten te 's-Graveland vraagt u hierbij voor een vrijblijvende deelname aan de aannemersselectieprocedure, door middel van een begroting met bijbehorende documenten, hierna te noemen aanbieding. De bouwkundige werkzaamheden betreffen; Casorestauroatie Exterieur van Jachtslot Mookerheide. Het als rijksmonument beschermde object, met monumentnummer 522659, is gelegen aan de Heumensebaan 2, 6884 CL Molenhoek.

Indien u geïnteresseerd bent in de uit te voeren bouwkundige werkzaamheden, verzoeken wij u dit per omgaande, per mail aan ondergetekende bekend te maken.

De opdrachtverstrekking van het werk zal geschieden aan de hand van een uitgebreide selectie- en wegingprocedure. In de eerste selectieronde worden de ingediende documenten vergeleken en inhoudelijk beoordeeld. De twee aanbieders welke in deze eerste ronde het hoogst aantal punten scoren, worden uitgenodigd voor de tweede selectieronde.

De tweede selectieronde betreft een inhoudelijk gesprek met het door u aan te wijzen uitvoerend en coördinerend personeel op de bouwplaats, directeleden van uw bedrijf, die niet actief bij het bouwproces betrokken zijn worden hiervan uitgesloten.

In de keuze van een uitvoerende partij achten wij ons volledig vrij. Wij behouden ons het recht voor om de selectieprocedure op ieder moment te staken. Wij behouden ons tevens het recht voor het gehele werk niet, grotendeels of niet volledig te gunnen. Deelname aan deze selectieprocedure geeft u geen enkel recht. Wij zijn bovendien bevoegd om de selectieprocedure tussentijds aan te passen. Door uw inschrijving aanvaardt u deze voorwaarden en de overige van deze aanvraag deel uitmakende voorwaarden.

Procedure

1. U wordt in de gelegenheid gesteld om het werk te schouwen op:

Dinsdag 9 juni 2020, tussen 14.00 en 16.00 uur.

De bouwkundig projectleider, R. Spaan zal u hiervoor aan de Heumensebaan 2 te Molenhoek ontvangen.

Aannemersselectie en project aangenomen

Juli 2020 volgt de eerste opdracht.



Opdrachten gesplitst in:

- Steigerbouw rondom bouwdeel A, warme opname**
- Casco bouwdeel A**
- Casco bouwdeel B**
- Interieur bouwdeel A**
- Interieur bouwdeel B**
- Installaties**

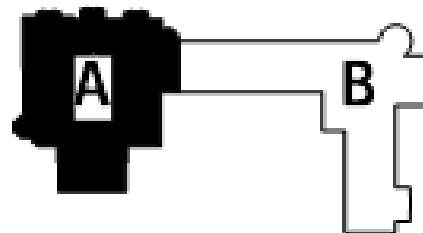

Stichting Natuurmonumenten

Bouwteamoverleg:

- Projectmanager natuurmonumenten, met adviseurs bouwhistorie en bouwkunde**
- Directievoerder met bouwtoezicht en administratie**
- Cultureel erfgoed**
- Restauratiearchitect**
- Aannemer**

Opdracht op regie met taakstellend budget

- Vooraf calculatie**
 - In het werk pas goed zichtbaar wat het werk inhoud**
 - Kwaliteit werk maken**
 - Budgetbewaking belangrijk**
-

Onderaannemer De Jongh

Totaal 115 stuks leveranciers en onderaannemers gehad

De Jongh Waardenburg

Keuze de Jongh:

- Door directie 2 restauratie schildersbedrijven uitgenodigd**
- Beoordeeld op planning, plan van aanpak en referenties**
- Gestart met 2 restauratoren en projectleider**
- Binnen planning en budget gewerkt**



Onderaannemer De Jongh



Maatregelenlijst

Lijst met verduurzamingmaatregelen en puntentelling uit leidraad "Subsidieregeling restauratie rijksmonumenten 2019-2020".

In onderstaande lijst zijn de meest gangbare energiebesparende maatregelen opgenomen en wordt per maatregel aangegeven hoeveel punten behaald kunnen worden.

	Bodemmaatregelen	maximaal te behalen aantal punten	afgelopen aantal behaalde punten
1	Geïschting	2	2
2	Raanzakken	1	1
3	Schoonveeblazen of schroefwielkoppelen	1	1
4	Isolatie van leidingen en apparaten	1	1
5	Radiatortek	1	1
6	Insuleren van verwarmingsinstallatie	1	1
7	Verwarmingregelend	1	1
8	Ventilatieregelend	1	1
Isolerende maatregelen			
9	Versterkisolatie	2	2
10	Dak- of kapisolatie	2	2
11	Gewelisolatie	2	2
12	Voorisolatie bodemisolatie	2	2
Energievoorziening			
13	Hfc- of Hybrid lectof	1	0
14	Biomassa gestookte installatie	0	0
15	Wolmsysteem	1	0
16	Warmterechterkoppeling	1	0
17	Warme-oudedag	2	0
18	Zonnepanelen en overige systemen op basis van zonnenergie	1	1
19	Aansluiting op warmtenet	1	0
Distributie, afgifte en terugwinning			
20	Lagedrukverbruikverwarming (LDV)	1	0
21	WTW	1	1
22	Wassysteem met mechanische ventilatie	1	1
23	Waterbesparende maatregelen	1	1
		35	24

Verduurzaming



Verduurzaming



Verduurzaming

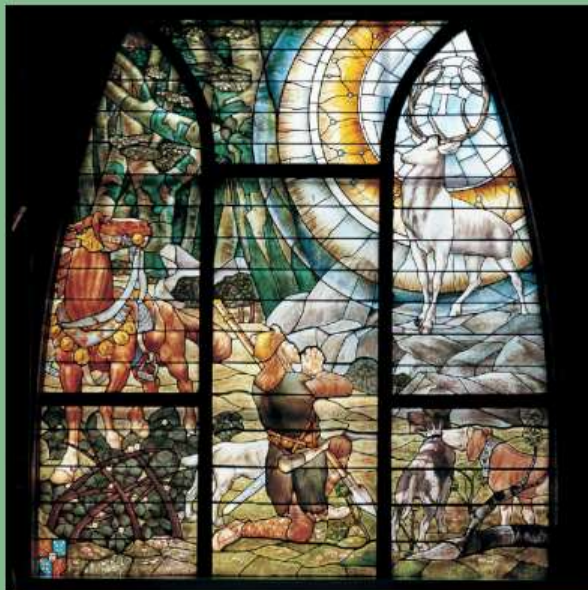

amsterdam
09.09.2019

betreft
Verduurzamingsmaatregelen

object
**Jachtslot
de Mookerheide**

Verduurzaming

opdrachtgever
Vereniging Natuurmonumenten



1meter98
Architecten

9. Vensterisolatie hoofdgebouw

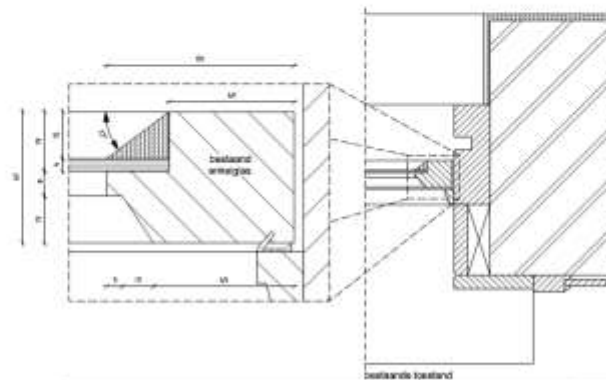
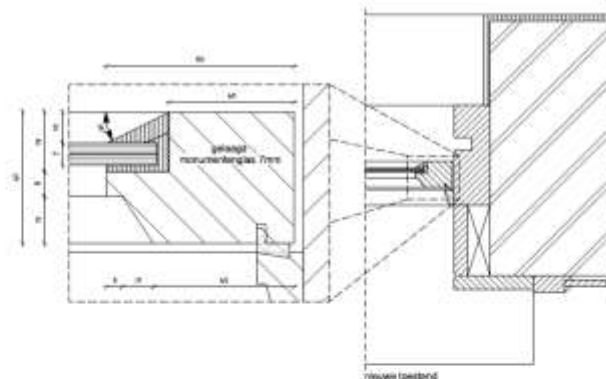
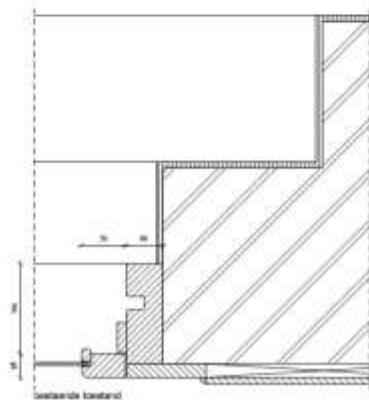
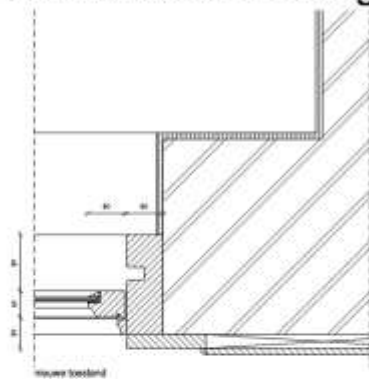

jachtslot Moekerheide		details ramen		bestaand / restauratievoorstel		70-051	
aanvraagnummer	1	type	white	formaat	R3	bestelnummer	839 361471
aanvraagdatum	15	type	white	formaat	R3	bestelnummer	839 361471
aanvraagdatum	15	type	white	formaat	R3	bestelnummer	839 361471

Uitvoeringsrichtlijnen

- ❑ Momenteel 26 stuks beschikbaar op website stichtingerm.nl
- ❑ URL's, actueel voor het werk liggen geprint in de directieket en schaftket
- ❑ Goede basis voor uitvoering werk



Project over-all



- Project begonnen met budget 4,3 mln, geëindigd met 10 mln**
- Veel details en uitgangspunten in het werk gewijzigd**
- Warme opname en dan pas calculeren is erg belangrijk**
- Restauratiewereld is klein, toch met veel nieuwe bedrijven kennis gemaakt**
- Kwaliteit bij opdrachtgever, directie en aannemers altijd bovenaan gestaan**

Hoeveelheden

- 5357 stuks nieuwe gele pannen op bouwdeel A
- 7 verschillende soorten (gele) panmodellen op A: Grote en kleine vlakke pan, 2 soorten hoekkepervorsten, een onderpan, ventilatiepan en een nokvorst pan
- 22 stuks nieuwe houten rolluiken
- 2500 zakken buitengevel stucwerk op kalkbasis
- 30 mm is de minimale laagdikte van het stucwerk
- 28 dagen is de maximale termijn van stucen, tegelen en toplaag aanbrengen, dit om hechting te garanderen
- 38500 uren timmer-, metsel en steigerbouw
- 525 kg nieuw koper dak van 0,7 mm dik op de toren van bouwdeel A
- 755 kg weegt de nieuwe trapboom die in bouwdeel B in de duiventoren staat, in het werk zijn daar de treden ingemaakt
- 700 werkdagen heeft de totale restauratie geduurd
- 44 stuks bouwvergaderingen
- 48 personen is het maximale aantal wat er tegelijk op het werk is geweest

Einde



Schilderwerk Jachtslot Mookerheide

Rob Bremer & Ronnie van Weelden
De Jongh Waardenburg



Donderdag 29 februari 2024





de Jongh Schildersbedrijf BV

restauratie & onderbondsschilderwerken

Waardenburg / 's-Gravenhage



510



dejonghwaardenburg.nl

RestauratorenNederland
VERENIGING VOOR CONSERVATIE EN RESTAURATIE





de Jongh Schildersbedrijf BV

restauratie & onderhoudschilderwerken

Waardenburg / 's-Gravenhage

Inleiding:

Medio 2022 hebben wij de opdracht verworven het decoratieve schilderwerk aan het plafond en wanden in het trappenhuis van Jachtslot Mookerheide te restaureren, evenals het restaureren van een wanddeel in de jachtkamer waar voorheen een kast voor gesitueerd was.



[dejonghwaardenburg.nl](https://www.dejonghwaardenburg.nl)

RestauratoreNederland
VERENIGING VOOR CONSERVATIE EN RESTAURATIE





de Jongh Schildersbedrijf BV

restauratie & onderhoudschilderwerken

Waardeburch / 's-Gravenhage

Inleiding:

Middels deze presentatie hopen wij u een beeld en gevoel te geven bij de uitgevoerde handelingen, van aanvang werkzaamheden tot oplevering.



dejonghwaardenburg.nl

RestauratorenNederland
VERENIGING VOOR CONSERVATIE EN RESTAURATIE





de Jongh Schildersbedrijf BV

restauratie & onderbondsschilderwerken

Waardenburg / 's-Gravenhage

Inventarisatie:

Voorafgaande de reiniging is een inventarisatie gemaakt waarbij verschillende soorten beschadigingen in beeld werden gebracht welke zowel op tekening als fotografisch zijn gearhiveerd.

De aangetroffen schades zijn grotendeels veroorzaakt door vocht, trillingen, stootschade en vervuiling.



dejonghwaardenburg.nl

RestauratoreNederland
VERENIGING VOOR CONSERVATIE EN RESTAURATIE





de Jongh Schildersbedrijf BV

restauratie & onderbondsschilderwerken

Waardenburg / 's-Gravenhage

Inventarisatie:

In het Jachtslot heeft jaren een hotel gehuisvest, waarbij de badkamers boven dit plafond gevestigd waren met alle gevolgen van dien.



dejonghwaardenburg.nl

RestauratorenNederland
VERENIGING VOOR CONSERVATIE EN RESTAURATIE





de Jongh Schildersbedrijf BV

restauratie & onderbondsschilderwerken

Waardeburch / 's-Gravenhage

Vochtschades:

De vochtschades welke al dateren van voor 1999 hebben invloed gehad op de verlijming van het doek op het plafond waarbij het met zetmeel verlijmde doek zijn lijmkracht heeft verloren en er alsmede schimmels zijn ontstaan.

De vochtschades manifesteren zich in de vorm van

- blaasvorming
- volledige onthechting
- craquelé en losse schilfers.



dejonghwaardenburg.nl

RestauratoreNederland
VERENIGING VOOR CONSERVATIE EN RESTAURATIE





de Jongh Schildersbedrijf BV
restauratie & onderbondsschilderwerken
Waardenburg / 's-Gravenhage

Detail foto:

Consolidatie van het losgekomen
doek in het halfrond.



dejonghwaardenburg.nl

RestauratoreNederland
VERENIGING VOOR CONSERVATIE EN RESTAURATIE





de Jongh Schildersbedrijf BV

restauratie & onderhoudsschilderwerken

Waardenburg / 's-Gravenhage

Scheurvorming:

De pleisterlagen in het plafond zijn op diverse locaties achter het doek gescheurd waarbij niveau verschil is opgetreden en het doek onder spanning is komen te staan.

Hierdoor is het doek op meerdere plaatsen gescheurd.

Nadat het gruis van de gescheurde pleisterlaag achter de scheur is verwijderd hebben wij het doek, en de losse verflagen kunnen consolideren.

Nadat het geheel gerevitaliseerd is, kon worden aangevangen met de reiniging.



dejonghwaardenburg.nl

RestauratoreNederland
VERENIGING VOOR CONSERVATIE EN RESTAURATIE





de Jongh Schildersbedrijf BV

restauratie & onderbondsschilderwerken

Waaardenburg / 's-Gravenhage

Blaasvorming:

Door lekkage en klimatologische omstandigheden zoals vocht en temperatuur verschillen is het doek op diverse plaatsen losgekomen van de ondergrond en vertoont het blaasvorming. In deze situatie hebben wij alcohol geïnjecteerd gevolgd door lijm en deze handmatig aangedrukt, plaatselijk aangevuld door middel van warmte.



dejonghwaardenburg.nl

RestauratorenNederland
VERENIGING VOOR CONSERVING EN RESTAURATIE





de Jongh Schildersbedrijf BV

restauratie & onderbondsschilderwerken

Waardenburg / 's-Gravenhage

Detail foto:

Gebruik warmte spatel ter fixatie
blaasvorming



dejonghwaardenburg.nl

RestauratoreNederland
VERENIGING VOOR CONSERVATIE EN RESTAURATIE





de Jongh Schildersbedrijf BV

restauratie & onderbondsschilderwerken

Waardenburg / 's-Gravenhage

Craquelé:

Door klimatologische invloeden zoals vocht en temperatuurverschillen ontstaan problemen zoals schotelvorming, openstaande verf en cupping. e.e.a. is van invloed op de aanwezige verflaag welke loslaat van zijn drager, geleidelijk vervormt en deze vorm permanent aan neemt. De losse deeltjes zijn per stuk benaderd. Om voldoende transport van lijm mogelijk te kunnen maken zijn ze met een penseel met alcohol voor behandeld, gevolgd door de zelfde handeling met lijm, ondersteund met hete spatel.

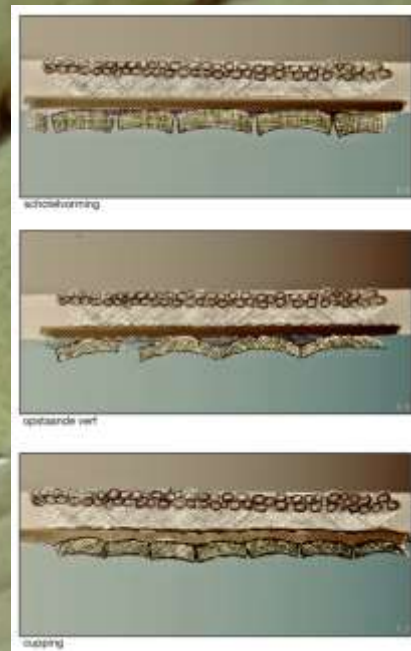

dejonghwaardenburg.nl

RestauratorenNederland
VERENIGING VOOR CONSERVATIE EN RESTAURATIE





de Jongh Schildersbedrijf BV

restauratie & onderhoudsschilderwerken

Waardenburg / 's-Gravenhage

Detail foto:

Gebruik warme spatel ter fixatie
en terug vorming losse deeltjes



dejonghwaardenburg.nl

RestauratorenNederland
VERENIGING VOOR CONSERVATIE EN RESTAURATIE





de Jongh Schildersbedrijf BV

restauratie & onderhoudschilderwerken

Waardeburch / 's-Gravenhage

Scheurvorming:

Om een goed beeld te krijgen van de schades hebben wij een inventarisatie tekening gemaakt van de aanwezige scheurvorming achter doek.

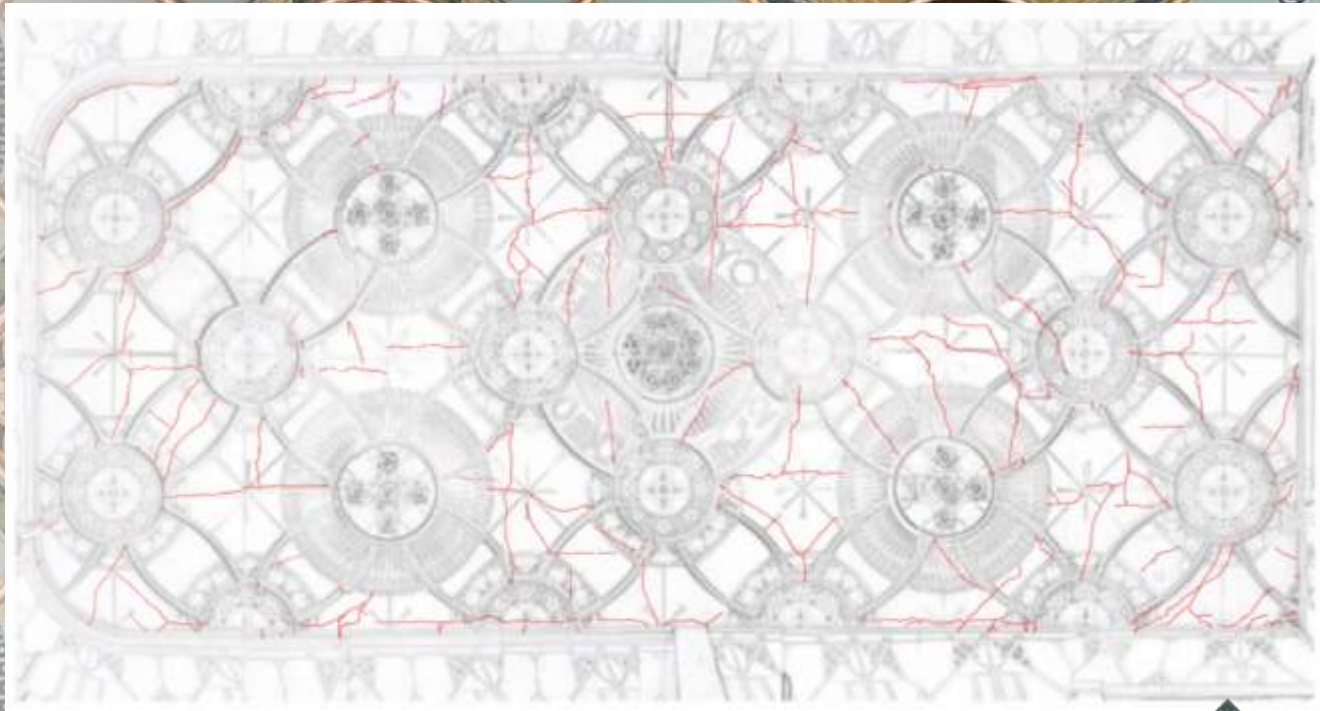

dejonghwaardenburg.nl

RestauratorenNederland
VERENIGING VOOR CONSERVATIE EN RESTAURATIE





de Jongh Schildersbedrijf BV

restauratie & onderhoudschilderwerken

Waardeburch / 's-Gravenhage

Scheurvorming:

Om een goed beeld te krijgen van de schades hebben wij een inventarisatie tekening gemaakt van de aanwezige blaasvorming

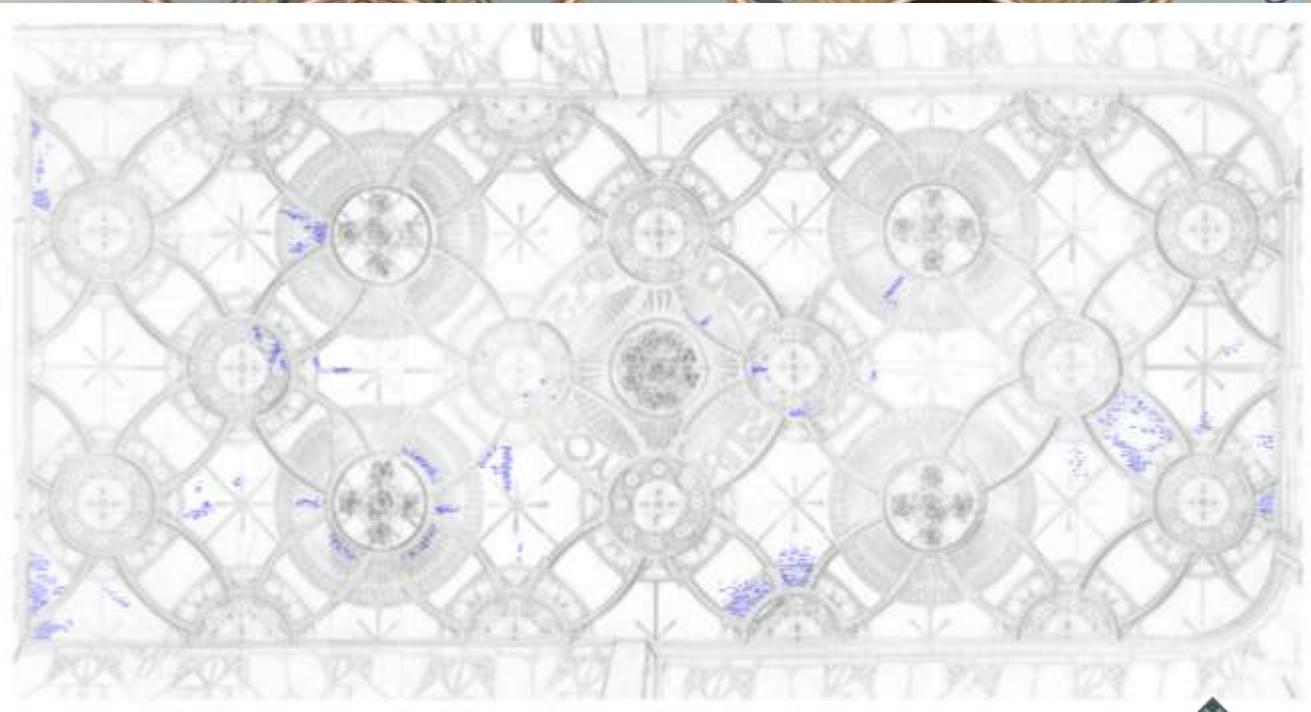

dejonghwaardenburg.nl

RestauratoreNederland
VERENIGING VOOR CONSERVATIE EN RESTAURATIE





de Jongh Schildersbedrijf BV

restauratie & onderhoudschilderwerken

Waardeburch / 's-Gravenhage

Scheurvorming:

Om een goed beeld te krijgen van de schades hebben wij een inventarisatie tekening gemaakt van de aanwezige scheurvorming langs de lijsten

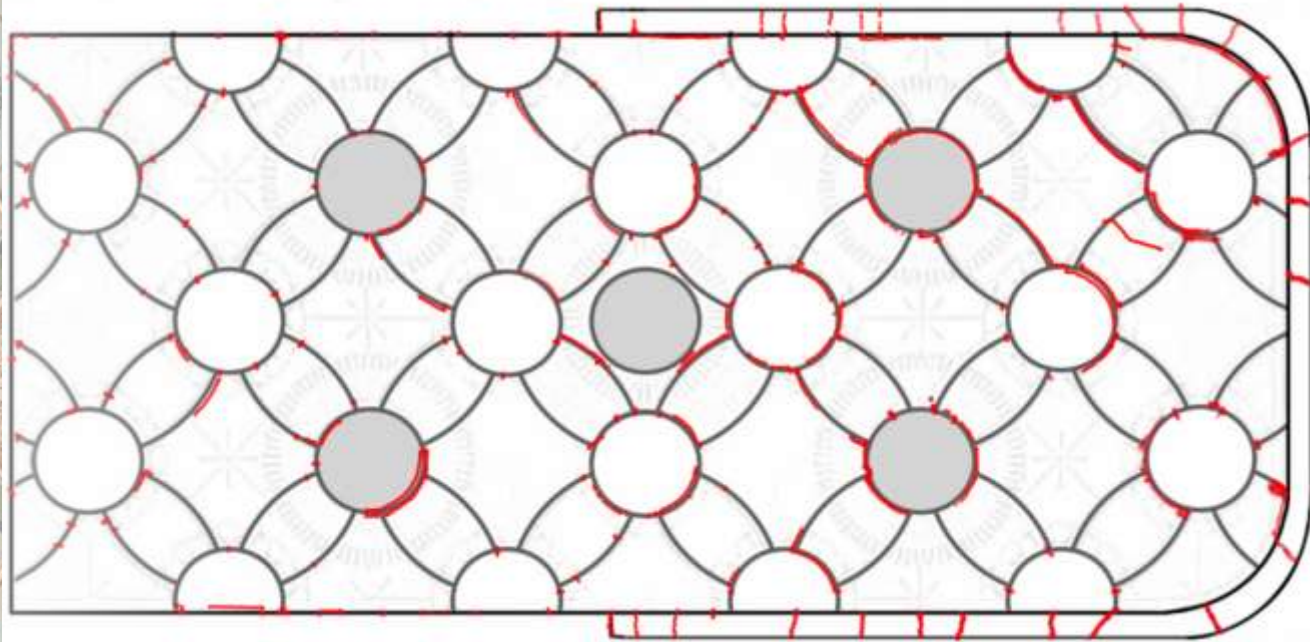

dejonghwaardenburg.nl

RestauratorenNederland
VERENIGING VOOR CONSERVATIE EN RESTAURATIE





lokalisatie gebreken:

Om een goed beeld te krijgen van de schades hebben wij een inventarisatie tekening gemaakt. In totaal hebben wij 66 schades vastgesteld waarbij voor elke schade een herstelpun is opgesteld.

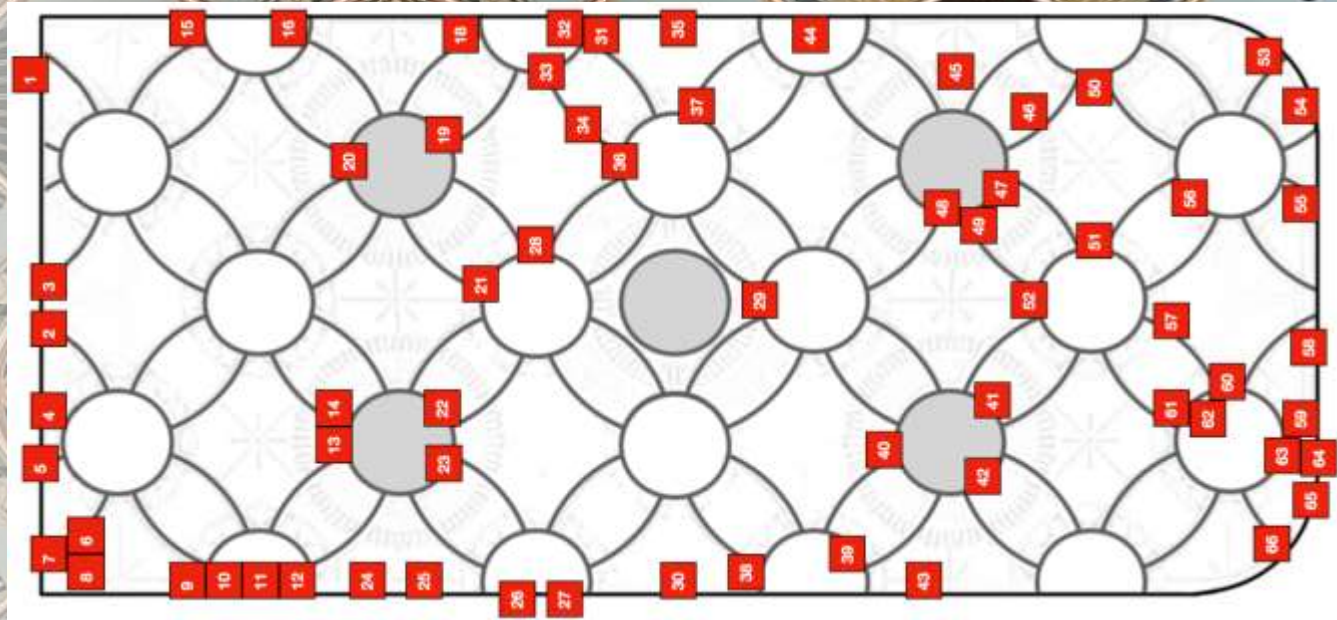



de Jongh Schildersbedrijf BV

restauratie & onderhoudsschilderwerken

Waardeburch / 's-Gravenhage

lokalisatie gebreken:

Om een goed beeld te krijgen van de schades hebben wij een inventarisatie tekening gemaakt. In totaal hebben wij 66 schades vastgesteld waarbij voor elke schade een herstelplan is opgesteld.



S 31
P 88

map: Mookerheide
plafond



map: schades

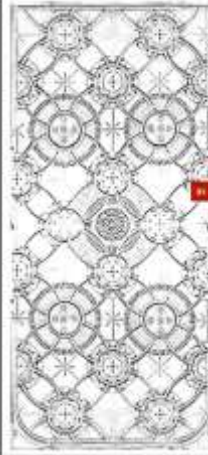

S 31
P 89

Omschrijving:

Schilders in de vergulde rand tussen lijst en de grens van het beschilderde doek. Deze schade is mogelijk het gevolg van een zwakke plek in de ondergrond welke onvoldoende werd voorbereid.

behandeling

consolidatie met Mowilith.
lacunes gevuld met Modostuc en herstel met bladgoud.



dejonghwaardenburg.nl

RestauratoreNederland
VERENIGING VOOR CONSERVING EN RESTAURATIE





lokalisatie gebreken:

Om een goed beeld te krijgen van de schades hebben wij een inventarisatie tekening gemaakt. In totaal hebben wij 66 schades vastgesteld waarbij voor elke schade een herstelplan is opgesteld.



map: Mookerheide plafond



map: schades



S 44
P 117



S 44
P 118

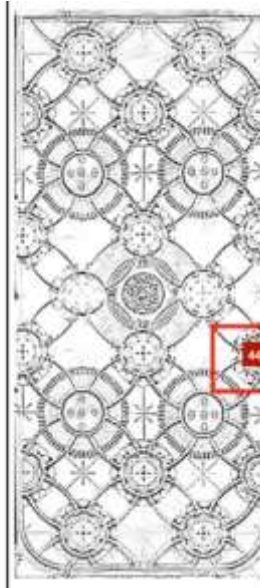

Omschrijving:

De rapportering betreft een clustering van schades welke als sectie ondergebracht onder schade S 44.

In het verleden was er in de bovengenoemde ruimte een badkamer gesitueerd. Bij gebruik is lekkage ontstaan waarbij een aanzienlijk deel van het plafond, ca 1vierkante meter werd aangetast. Het centrum bevindt zich ongeveer binnen de halfronde lijst. Het gaat hier vrijwel zeker om badwater, de sporen laten ondermeer een verbleking door zeep zien (foto's links onder en P 113).

De vochtbelasting heeft, voor zover zichtbaar geen ingrijpende consequenties gehad op de pleisterlaag.

In het half ronde deel is een groot deel van het beschilderde doek, welke met een zetmeel werden verlijmd, gedelamineerd (P 112- P 117 P 118), ook in de aangrenzende velden is het doek onthecht!

Daar waar de pleisterlaag zichtbaar is geworden lijkt de ondergrond stabiel maar er worden wel schimmels aangetroffen.

Door de vochtbelasting is de smalle hydrofobische gepleisterde strook tussen het doek en het beschilderde binnen over een groot deel losgekomen. Hierop bevindt zich voor een groot deel vergulde biezen (P 183) welke plaatselijk in een zeer kritieke situatie bevonden. (consolidatie is bijna voltooid)

Bij het losse doek was deze strook meegekomen en wonderwel voor het grootste deel blijven zitten. Ook dit is succesvol geconsolideerd.



de Jongh Schildersbedrijf BV

restauratie & onderbondsschilderwerken

Waardenburg / 's-Gravenhage

Reinigen:

Voorafgaande de reiniging hebben wij middel het plaatsen van proefreinigingen kunnen bepalen welke methode en samenstelling van reinigingsvloeistof het gewenste resultaat geeft. Hierbij is rekening gehouden dat de methode van reinigen, de aanwezige verflaag onder de vervuiling niet of zo min mogelijk degradeert



dejonghwaardenburg.nl

RestauratoreNederland
VERENIGING VOOR COÖRDINERING EN RESTAURATIE





de Jongh Schildersbedrijf BV
restauratie & onderbondsschilderwerken
Waardenburg / 's-Gravenhage

Detail foto:

Op deze foto is goed het verschil te zien tussen gereinigde delen en vervuilde delen.



dejonghwaardenburg.nl

Restauratoren Nederland
VERENIGING VOOR COÖRDINERING EN RESTAURATIE





de Jongh Schildersbedrijf BV

restauratie & onderbondschilderwerken

Waardenburg / 's-Gravenhage

Detail foto:

Op deze foto is goed het verschil te zien tussen gereinigde delen en vervuilde delen.



dejonghwaardenburg.nl

RestauratorenNederland
VERENIGING VOOR CONSERVATIE EN RESTAURATIE





de Jongh Schildersbedrijf BV

restauratie & onderbondsschilderwerken

Waardenburg / 's-Gravenhage

Detail foto:

Op deze foto is goed het verschil te zien tussen gereinigde delen en vervuilde delen.



dejonghwaardenburg.nl

RestauratorenNederland
VERENIGING VOOR CONSERVATIE EN RESTAURATIE





de Jongh Schildersbedrijf BV

restauratie & onderbondsschilderwerken

Waardenburg / 's-Gravenhage

Analytisch onderzoek:

Ter ondersteuning voor het reinigen van de verguldingen hebben wij vooraf een analytisch onderzoek* laten uitvoeren. Bij dit onderzoek is gekeken naar de aanwezigheid van een vernislaag en naar het soort verlijming wat in het verleden heeft plaatsgevonden evenals de schimmelvorming die achter het doek is ontstaan.

* Onderzoek door Oostendorp Restauratie & Onderzoek



dejonghwaardenburg.nl

RestauratoreNederland
VERENIGING VOOR CONSERVATIE EN RESTAURATIE





Analytisch onderzoek:

Uit onderzoek* is gebleken dat over het bladgoud geen vernislaag is aangebracht.



* Onderzoek door Oostendorp Restauratie & Onderzoek





de Jongh Schildersbedrijf BV

restauratie & onderbondsschilderwerken

Waardenburg / 's-Gravenhage

Analytisch onderzoek:

Uit het lijmonderzoek* is gebleken dat voor het bevestigen van de beschilderde doeken een plantaardige lijmsoort is gebruikt op basis van zetmeel. Zetmeel is een ideale voedingsbodem voor schimmel. Vaak werd bij het maken van deze lijm een toevoeging gebruikt die schimmeligroei onmogelijk zou maken maar deze is hier blijkbaar niet toegepast.

* Onderzoek door Oostendorp Restauratie & Onderzoek



dejonghwaardenburg.nl

RestauratorenNederland
VERENIGING VOOR CONSERVATIE EN RESTAURATIE





de Jongh Schildersbedrijf BV

restauratie & onderbondsschilderwerken

Waardenburg / 's-Gravenhage

UV-A Onderzoek:

Omdat er op een aantal plaatsen retouches en overschilderingen zijn waargenomen was er aanleiding iets meer inzicht te krijgen in de bewerking geschiedenis. Daarom hebben wij het gehele oppervlak onderworpen aan een UV onderzoek. Hieruit kon worden vastgesteld dat de bevindingen van dit onderzoek overeen komen met dat wat met het blote oog kon worden waargenomen. Alle onderzoek locaties zijn evenals de schade inventarisaties in het eindrapport gedocumenteerd.



dejonghwaardenburg.nl

RestauratorenNederland
VERENIGING VOOR CONSERVATIE EN RESTAURATIE





de Jongh Schildersbedrijf BV

restauratie & onderbondsschilderwerken

Waardenburg / 's-Gravenhage

UV-A Onderzoek:

Omdat er op een aantal plaatsen retouches en overschilderingen zijn waargenomen was er aanleiding iets meer inzicht te krijgen in de bewerking geschiedenis. Daarom hebben wij het gehele oppervlak onderworpen aan een UV onderzoek. Hieruit kon worden vastgesteld dat de bevindingen van dit onderzoek overeen komen met dat wat met het blote oog kon worden waargenomen. Alle onderzoek locaties zijn evenals de schade inventarisaties in het eindrapport gedocumenteerd.



dejonghwaardenburg.nl

RestauratoreNederland
VERENIGING VOOR CONSERVATIE EN RESTAURATIE





de Jongh Schildersbedrijf BV

restauratie & onderhoudschilderwerken

Waardeburch / 's-Gravenhage

Detail foto:
Eindresultaat plafond



dejonghwaardenburg.nl

Restauratoren Nederland
VERENIGING VOOR CONSERVATIE EN RESTAURATIE





de Jongh Schildersbedrijf BV

restauratie & onderbondsschilderwerken

Waardenburg / 's-Gravenhage

Wanddecoratie lijstwerk:

We spreken in de presentatie vooral over het plafond maar daarbij hoort uiteraard ook het wanddeel dat aansluit op het plafond. Dit onderdeel heeft de zelfde handelwijze en behandeling genoten als het plafond en is terughoudend gerestaureerd om zo veel mogelijk van het origineel in tact te laten.



dejonghwaardenburg.nl

RestauratoreNederland
VERENIGING VOOR CONSERVATIE EN RESTAURATIE





Detail foto:
Inventarisatie scheurvorming

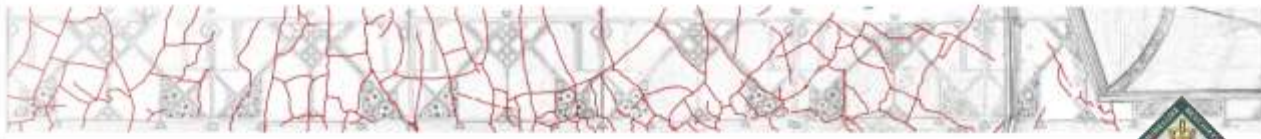



de Jongh Schildersbedrijf BV

restauratie & onderbondsschilderwerken

Waardenburg / 's-Gravenhage

Reconstructie:

Helaas bleken de buitengevel wandvlakken er dusdanig slecht aan toe te zijn door vocht indringing en zout uitbloei dat de schildering niet te redden viel en deze wandvlakken door de stukadoor zijn voorzien van een nieuwe pleisterlaag. Op deze wandvlakken hebben wij een reconstructie toegepast van de huidige schildering.



dejonghwaardenburg.nl

RestauratoreNederland
VERENIGING VOOR CONSERVATIE EN RESTAURATIE





de Jongh Schildersbedrijf BV

restauratie & onderbondsschilderwerken

Waardenburg / 's-Gravenhage

Detail foto:

Aangetaste pleister en verflagen



dejonghwaardenburg.nl

RestauratorenNederland
VERENIGING VOOR CONSERVATIE EN RESTAURATIE





de Jongh Schildersbedrijf BV
restauratie & onderbondsschilderwerken
Waardenburg / 's-Gravenhage

Detail foto:

Boorkern onderzoek door
Remmers Bouwchemie



dejonghwaardenburg.nl

RestauratorenNederland
VERENIGING VOOR CONSERVATIE EN RESTAURATIE





de Jongh Schildersbedrijf BV
restauratie & onderbondsschilderwerken
Waaardenburg / 's-Gravenhage

Detail foto:
Verwijdering aangetaste
pleisterlaag



dejonghwaardenburg.nl

RestauratorenNederland
VERENIGING VOOR CONSERVATIE EN RESTAURATIE





de Jongh Schildersbedrijf BV

restauratie & onderhoudsschilderwerken

Waardenburg / 's-Gravenhage

Detail foto:

Toegepaste nieuwe pleisterlaag

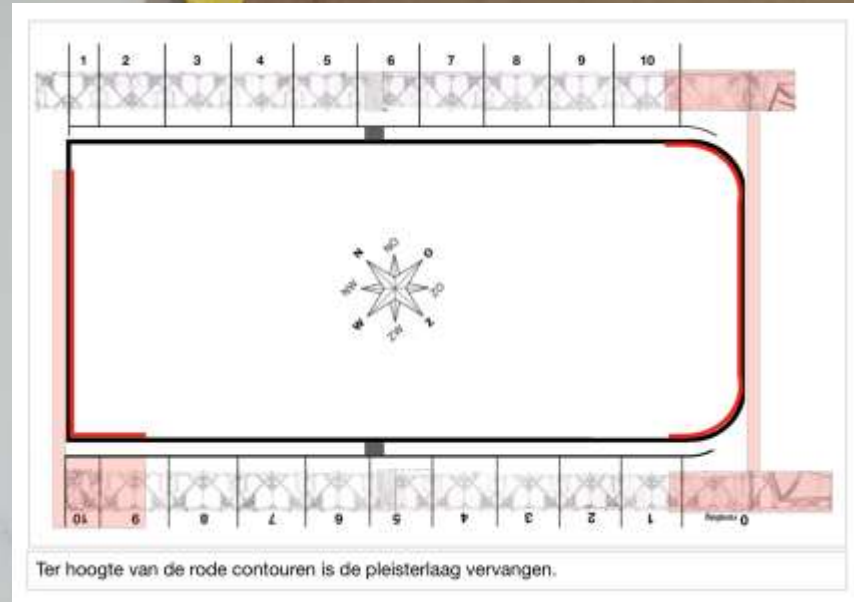

dejonghwaardenburg.nl

RestauratorenNederland
VERENIGING VOOR CONSERVING EN RESTAURATIE





de Jongh Schildersbedrijf BV

restauratie & onderbondsschilderwerken

Waardenburg / 's-Gravenhage

Detail foto:
Aanbrengen reconstructie



dejonghwaardenburg.nl

RestauratorenNederland
VERENIGING VOOR COÖRDINERING EN RESTAURATIE





de Jongh Schildersbedrijf BV

restauratie & onderbondsschilderwerken

Waardenburg / 's-Gravenhage

Detail foto:
Aanbrengen reconstructie



dejonghwaardenburg.nl

RestauratorenNederland
VERENIGING VOOR CONSERVATIE EN RESTAURATIE





de Jongh Schildersbedrijf BV

restauratie & onderhoudsschilderwerken

Waardenburg / '90-Gravenhage

wanddoeken:

De problemen in de stuclaag van de buitengevel manifesteerde zich ook achter de wanddoeken waarbij door de vochtproblemen in de muur het doek grotendeels is gedelamineerd en uitbloei zich aftekent op het oppervlak.



dejonghwaardenburg.nl

RestauratorenNederland
VERENIGING VOOR CONSERVATIE EN RESTAURATIE





Inventarisatie:

Vooraf het linker doek heeft een geschiedenis waarbij veel schades zijn ontstaan. Uit onderzoek blijkt dat de doeken eerder te leiden hebben gehad onder de conditionele toestand in de buitengevel en er eerdere gedelamineerde delen met een niet reversibele lijm (bisonkit) en zelfs spijkers zijn gefixeerd. De langdurige aantasting van vocht heeft ervoor gezorgd dat de doeken kwetsbaar en broos zijn geworden wat uiterste voorzichtigheid bij demontage vereist.



1
gedelamineerd doek
doek Z-ZW links 25



2
scheuren
doek Z-ZW links 8



3
scheur
doek Z-ZW links rechts boven



4
doorslag opgezwollen lijm en verlaag
doek Z-ZW links 47



5
doorslag opgezwollen lijm en verlaag
doek Z-ZW links 29



6
doorslag opgezwollen lijm en verlaag
doek Z-ZW links 46



7
verfverlies
doek Z-ZW links 6



8
doorslag opgezwollen lijm en verlaag
doek Z-ZW links 4





de Jongh Schildersbedrijf BV

restauratie & onderbondsschilderwerken

Waardenburg / 's-Gravenhage

Reiniging:

Voor de reiniging is et doek met de verso zijde naar boven gekeerd waarna reiniging kon plaatsvinden.

Op de behandeltafel werd duidelijk hoe ingrijpend de non reversibele verlijming uit reparaties in het verleden had plaatsgevonden. De lijm had zich tot diep in de vezels verspreid en hebben wij tijdens deze tijdrovende klus zo goed als mogelijk kunnen reinigen.



dejonghwaardenburg.nl

RestauratoreNederland
VERENIGING VOOR CONSERVATIE EN RESTAURATIE





de Jongh Schildersbedrijf BV
restauratie & onderbondsschilderwerken
Waardenburg / 's-Gravenhage

Detail foto:
Reiniging van de verso zijde



dejonghwaardenburg.nl

RestauratoreNederland
VERENIGING VOOR CONSERVING EN RESTAURATIE





Steunweefsel:

Na herstel van de scheuren en losse delen werd de verso zijde voorzien van een steunweefsel welke met een reversibele Bevalijm is verlijmd





de Jongh Schildersbedrijf BV

restauratie & onderbondsschilderwerken

Waardenburg / 's-Gravenhage

Cosmetisch herstel:

Links het doek waar de lacunes zijn hersteld, rechts het doek tijdens het cosmetisch herstel



dejonghwaardenburg.nl

RestauratorenNederland
VERENIGING VOOR CONSERVATIE EN RESTAURATIE





Gedecoreerde wanden hal:

De wanden in het trappenhuis zijn in het verleden overgeschilderd, de blauwe kleur werd een tussenvariant uit het palet welke op het plafond werd toegepast





de Jongh Schildersbedrijf BV

restauratie & onderbondsschilderwerken

Waardenburg / 's-Gravenhage

Detail foto:

Situatie foto uit het tijdperk dat het jachtslot als hotel fungeerde.



dejonghwaardenburg.nl

RestauratorenNederland
VERENIGING VOOR CONSERVATIE EN RESTAURATIE





de Jongh Schildersbedrijf BV

restauratie & onderbondsschilderwerken

Waardenburg / 's-Gravenhage

Gedecoreerde wanden hal:

De oudste kleur welke op beide etages werd teruggevonden was bepalend voor de huidige reconstructie.

De cirkelvormige decoratie is 1:1 overgenomen en op de zelfde locatie in de nieuwe kleur als sjabloon gereconstrueerd.

De fijn vergulde details zijn uitgevoerd in bladgoud



dejonghwaardenburg.nl

RestauratorenNederland
VERENIGING VOOR CONSERVATIE EN RESTAURATIE





de Jongh Schildersbedrijf BV
restauratie & onderbondsschilderwerken
Waardenburg / 's-Gravenhage

Detail foto:

Eindresultaat gedecoreerde
wanden in de nieuw
aangebrachte historische
kleurstelling



dejonghwaardenburg.nl

RestauratorenNederland
VERENIGING VOOR CONSERVATIE EN RESTAURATIE





de Jongh Schildersbedrijf BV

restauratie & onderhoudsschilderwerken

Waardenburg / 's-Gravenhage

Muziekkamer

De muziek kamer heeft in het verleden enige verandering ondergaan waarbij de decoratieve schilderingen van zowel wanden als plafond aan het zicht zijn onttrokken.

In de linker hoek van de kamer heeft de doorgang naar de eetkamer in het verleden moeten wijken voor een ombouw voor leidingwerk



dejonghwaardenburg.nl

RestauratoreNederland
VERENIGING VOOR CONSERVATIE EN RESTAURATIE





de Jongh Schildersbedrijf BV

restaurant & onderbondsschilderwerken

Waardenburg / 's-Gravenhage

Detail foto:

Situatie foto uit het tijdperk dat het jachtslot als hotel fungeerde.



dejonghwaardenburg.nl

RestauratorenNederland
VERENIGING VOOR CONSERVATIE EN RESTAURATIE





de Jongh Schildersbedrijf BV
restauratie & onderbondsschilderwerken
Waardenburg / 's-Gravenhage

Detail foto:
Foto van de oorspronkelijke
situatie.

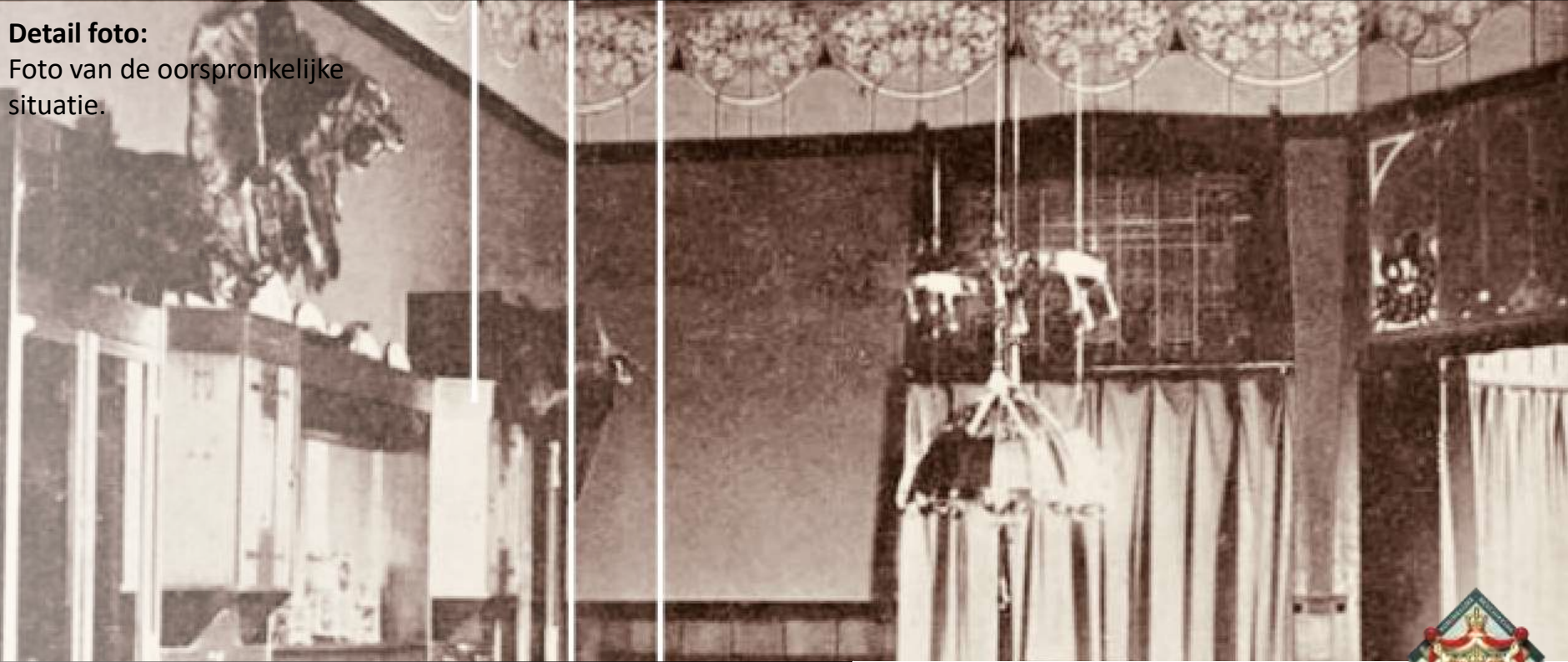

dejonghwaardenburg.nl

RestauratorenNederland
VERENIGING VOOR CONSERVATIE EN RESTAURATIE





de Jongh Schildersbedrijf BV

restauratie & onderbondsschilderwerken

Waardeburch / 's-Gravenhage

Consolidatie:

De aangetroffen problemen achter de koof vergde een strategische aanpak waarbij de losse deeltjes stuk voor stuk met alcohol werden bevochtigd en kort daarna met lijm worden gefixeerd, ondersteund door een hete spatel en folie welke niet gevoelig is voor lijm en warmte om onnodige verklevingen te voorkomen.

De aanwezige scheuren zijn geïnjecteerd met kalkwater



dejonghwaardenburg.nl

RestauratoreNederland
VERENIGING VOOR CONSERVATIE EN RESTAURATIE





de Jongh Schildersbedrijf BV

restauratie & onderbondschilderwerken

Waardeburch / 's-Gravenhage

Detail foto:

Beschildering tijdens de restauratie waarbij in het midden een deel van de vervuiling is uitgespaard



dejonghwaardenburg.nl

RestauratorenNederland
VERENIGING VOOR CONSERVATIE EN RESTAURATIE





de Jongh Schildersbedrijf BV

restauratie & onderbondsschilderwerken

Waardenburg / 's-Gravenhage

Detail foto:

Eindresultaat waarbij de kleuren in het plafonddeel een reconstructie is van zijn oudste afwerking welke naar onderzoek is aangetroffen



dejonghwaardenburg.nl

RestauratoreNederland
VERENIGING VOOR CONSERVATIE EN RESTAURATIE





de Jongh Schildersbedrijf BV

restauratie & onderbondsschilderwerken

Waardenburg / 's-Gravenhage

PLAFONDEN WANDEN JACHTSLOT MOOKERHEIDE

Streven naar kwaliteit zit ons in de genen

Sinds 1890



dejonghwaardenburg.nl

RestauratoreNederland
VERENIGING VOOR CONSERVATIE EN RESTAURATIE



Plenaire afsluiting



Ferdinand Wieman



AGENDA



- 27 maart: Bewust Veilig Dag
- 7 juni: Vastgoed Event KNVB Campus (*exclusief voor Vastgoed leden*)
- 12 juni: Restauratieschilders Kenniskring Kasteel Nyenrode (*onder voorbehoud*)
- 27 juni: Glasdag 2024

De terugblik met presentatie en beeldmateriaal wordt aankomende week gepubliceerd op onze website.

Jouw waardering over de Kenniskring Jachtslot Mookerheide

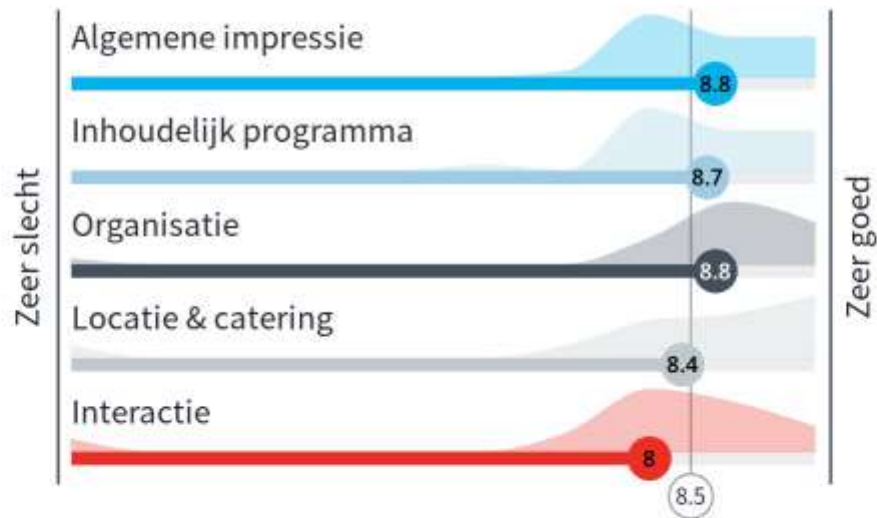

Dank voor jouw komst!



Donderdag 29 februari 2024

